



29.10.2020 - 05.11.2020

FiKKOM

Die Firmenkontaktmesse der HS Kaiserslautern

connect
business

uploaded

HERZLICH WILLKOMMEN!

Bereits zum 10. Mal empfängt die Hochschule Kaiserslautern Unternehmen und Multiplikatoren verschiedenster Branchen und ermöglicht so Studierenden aller Fachbereiche den direkten und leichten Kontakt zur Arbeitswelt.

Das Jahr 2020 steht unverkennbar unter dem Einfluss der weltweiten Corona-Pandemie.

Unternehmen sehen sich ebenso wie Studierende und Absolvierende vor besondere Herausforderungen gestellt. Bei der Ausgestaltung der Messe hat das Team des Referats Wirtschaft und Transfer angesichts dieser Bedarfe Angebote zusammengestellt, welche für alle Beteiligten ebenso ertragreich wie abwechslungsreich und vielfältig sind.

Die Hochschule Kaiserslautern ist als regionale, weltoffene Hochschule in der Westpfalz verwurzelt und sieht sich daher in der Mitverantwortung für deren Stärkung und Weiterentwicklung wie auch Profilschärfung in einem internationalen Kontext.

Kooperationsoffen und praxisnah – so gestalten sich starke, vertrauensvolle Partnerschaften zwischen Hochschule und Wirtschaft in der Region und weit darüber hinaus.

Allen Besucher*innen sowie den beteiligten Unternehmen und Institutionen der Firmenkontaktmesse wünschen wir eine interessante Zeit, weiterführende Kontakte und einen nachhaltigen Austausch.

DAS REFERAT WIRTSCHAFT & TRANSFER

VERANTWORTUNG TRAGEN – VERNETZUNG LEBEN –
VIELFALT ERMÖGLICHEN – IMPULSGEBER SEIN

Die diesjährige Firmenkontaktmesse CONNECT TO BUSINESS.UPLOADED bietet Studierenden aller Fachbereiche die Möglichkeit, direkt in Kontakt mit Unternehmen zu treten und so aktiv berufliche Zukunft zu gestalten.

Das Referat Wirtschaft und Transfer initiiert und begleitet auf Basis vertrauensvoller persönlicher Kontakte Ideen-, Wissens- und Technologietransferprojekte. Wir unterstützen den Aufbau strategischer Partnerschaften in der Region und weit darüber hinaus. Unsere hochschulübergreifenden Bildungs- und Kooperationsnetzwerke wirken in Region und Großregion bis in die Metropolregionen Rhein-Neckar und Oberrhein.

Wir matchen passgenau wissenschaftliches Know-how in den Bereichen Technik, Wirtschaft, Gestaltung, Gesundheit und Informatik mit Bedarfen von Wirtschaft und Gesellschaft und greifen Impulse aus der Praxis auf.

Durch kooperative Formate wie das duale Studienmodell KOSMO und Weiterbildungsangebote aber auch durch das Deutschlandstipendium sowie begleitende Mentoringprogramme unterstützen wir die regionale Fachkräftesicherung und schärfen das Profil der Hochschule.

Mit innovativen Events und transfernahen Formaten machen wir das Potential der Hochschule im Sinne der Third Mission transparent.

Wir wünschen allen Beteiligten einen erfolgreichen Messebesuch!

BEFORE - DURING - AFTER

BEFORE

- Nutzen Sie die Informationen in unserem Career Gate
- Bereiten Sie sich mithilfe des digitalen Ausstellungskatalogs vor
- Besuchen Sie die virtuelle Veranstaltungsreihe im Vorfeld der FiKoM
- Nutzen Sie die virtuellen Messe-WarmUp der HS KL
- Melden Sie sich für ein 1:1 Gespräch mit Ihrem Wunschunternehmen an
- Überlegen Sie einen Fragekatalog für Ihren persönlichen Austausch
- Wählen Sie auch bei virtuellen Formaten eine dem Anlass entsprechende Kleidung
- Bereiten Sie OPTIONAL Kurz-Bewerbungsunterlagen vor

DURING

- Prüfen Sie bei virtuellen Formaten vorab die Einstellung von Kamera und Mikrofon
- Sorgen Sie im Falle von Video-Chats für einen neutralen Hintergrund
- Halten Sie verabredete Termine auch im virtuellen Bereich ein
- Die Unternehmen sind im Umfeld der Messe für Sie da – haben Sie keine Scheu
- Knüpfen Sie Kontakte, indem Sie Kontaktdaten austauschen

AFTER

- Halten Sie Versprochenes ein
- Pflegen Sie geknüpfte Kontakte (Xing; LinkedIn)
- Nutzen Sie so die Chancen auf Ihrem Weg in die Arbeits- und Berufswelt

LIVE SESSION FORMATE*



* Details zu den Formaten finden sich unter www.hs-kl.de/kontaktmesse

HOT SEAT

UNTERNEHMEN STELLEN SICH EUREN FRAGEN

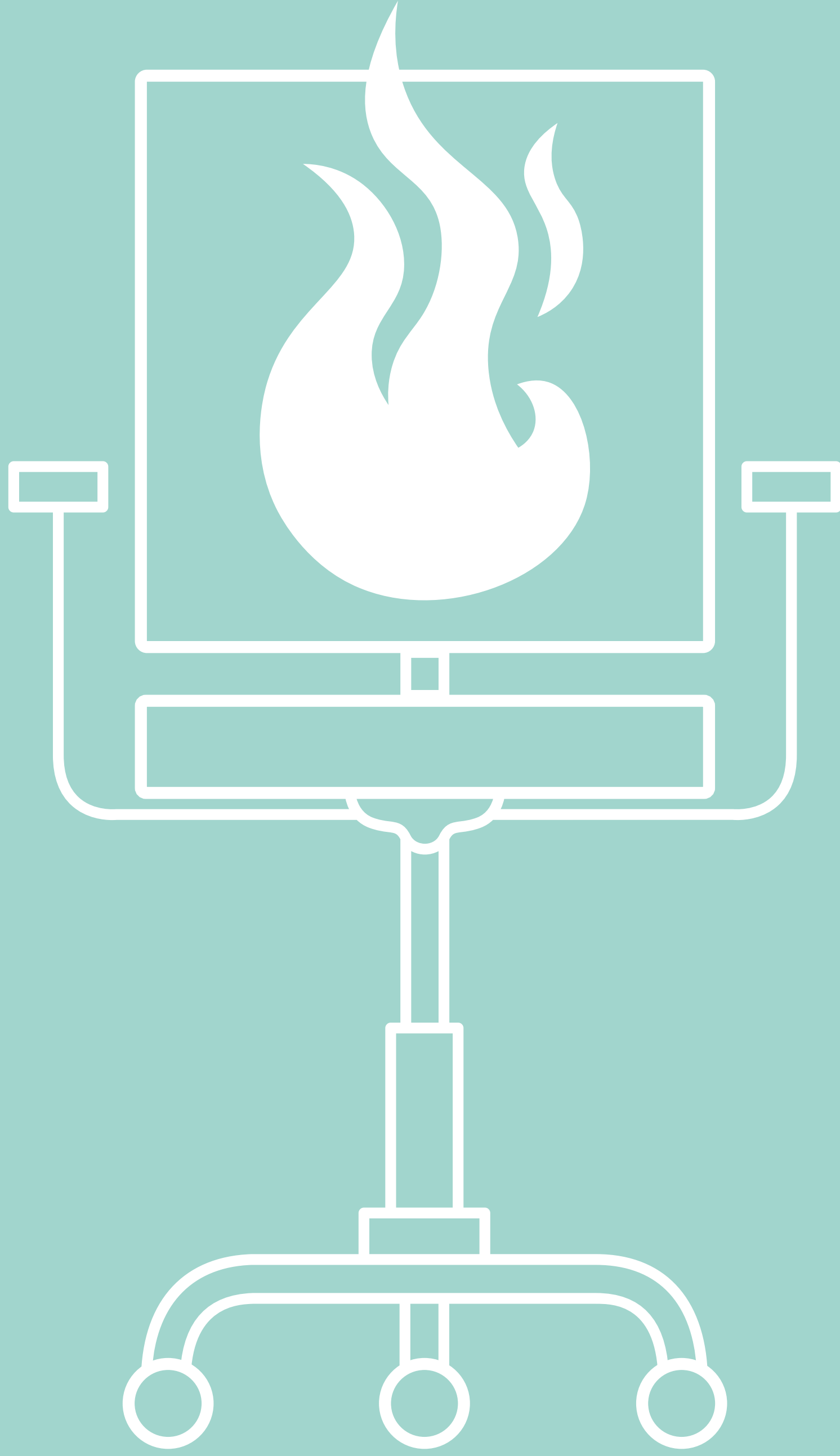

(DIGITAL) FISHBOWL

UNTERNEHMEN DISKUTIEREN ZU EINEM FOKUSTHEMA

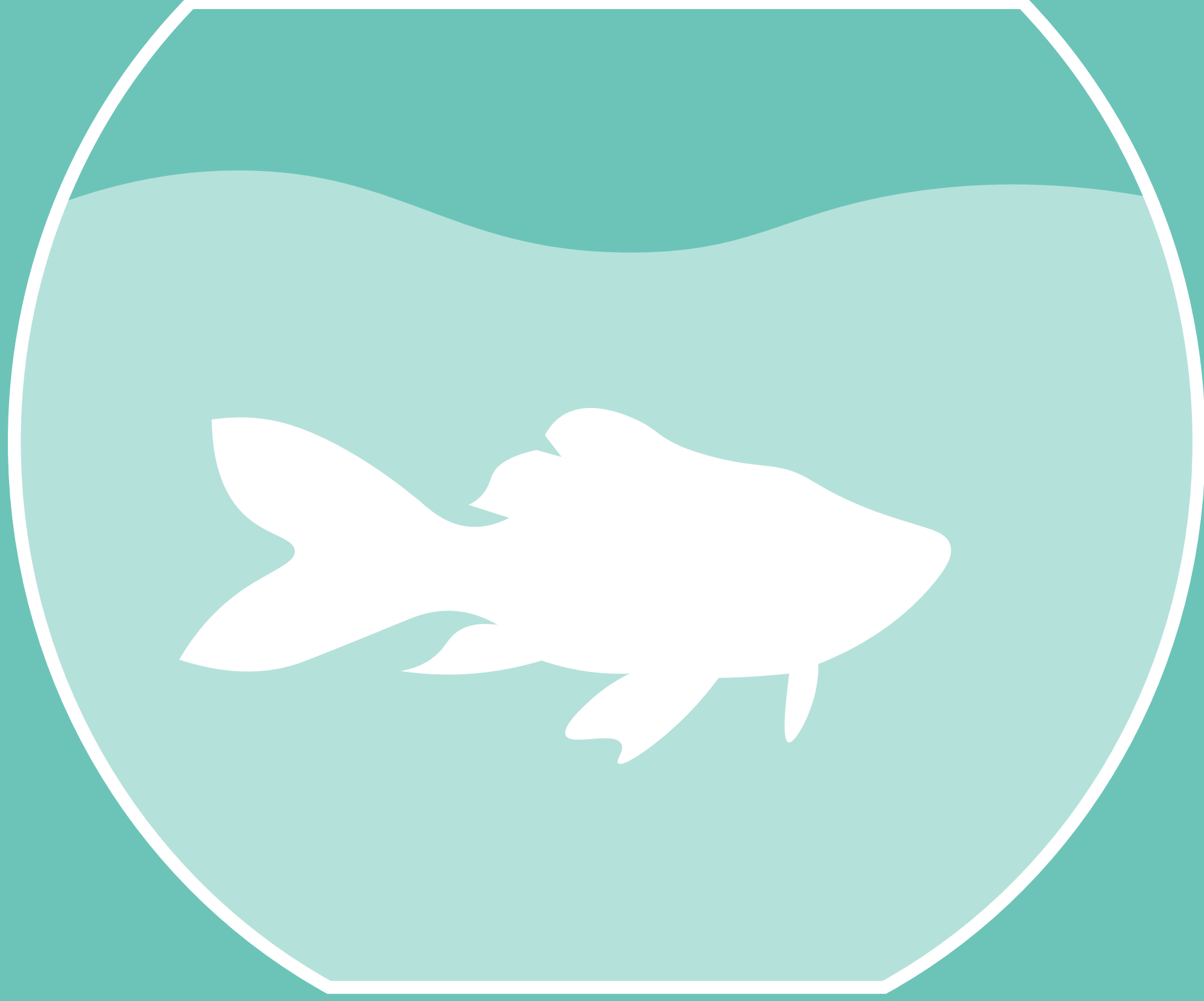

DIGITALER WORKSHOP

UNTERNEHMEN STELLEN EIN WORKSHOP-THEMA

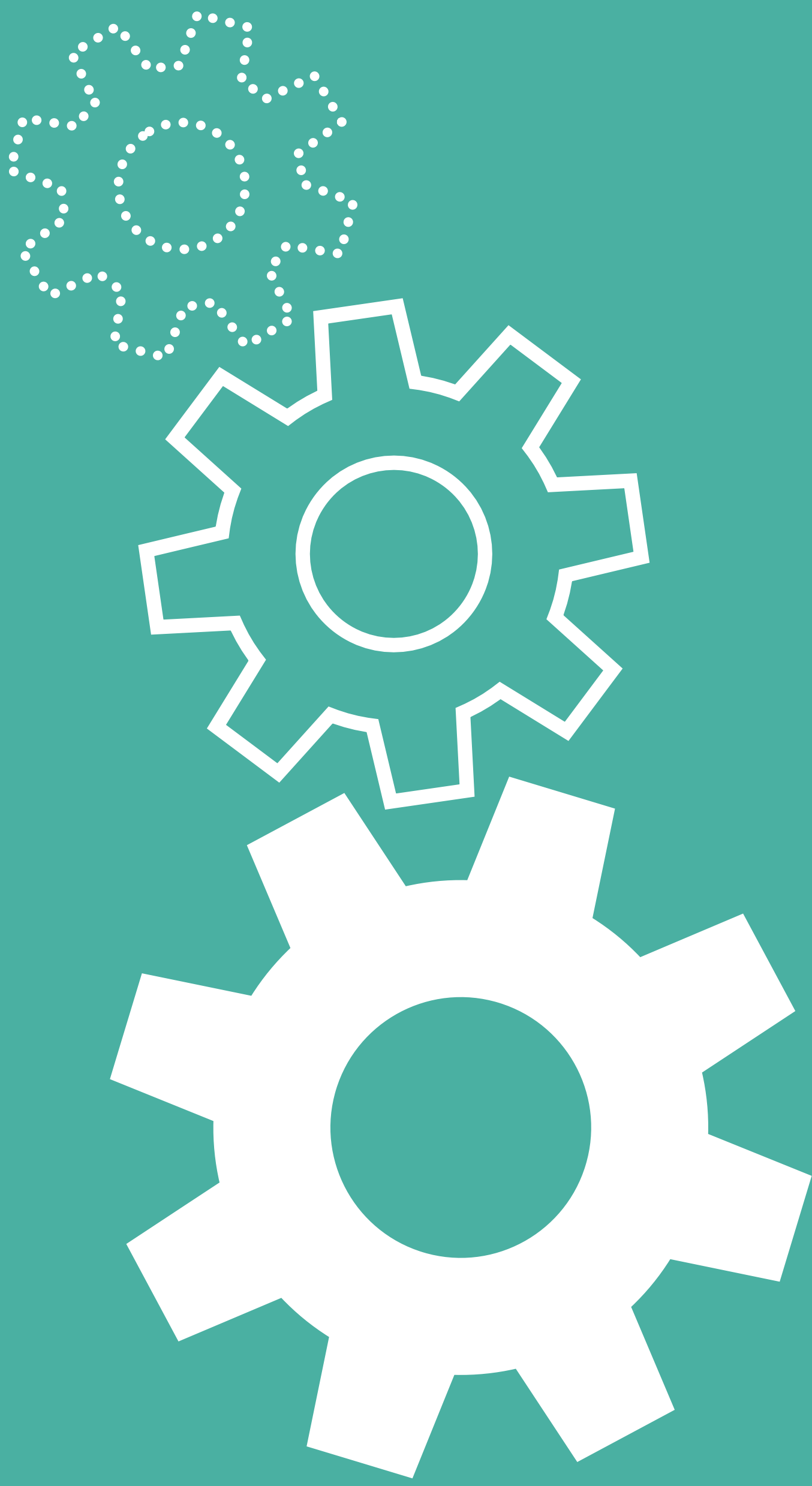

INSPIRIERENDE IMPULSE

UNTERNEHMEN SPRECHEN ÜBER RELEVANTE THEMEN
UND AKTUELLE HERAUSFORDERUNGEN

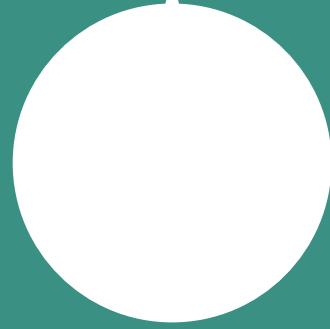
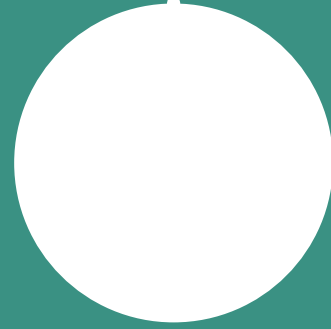
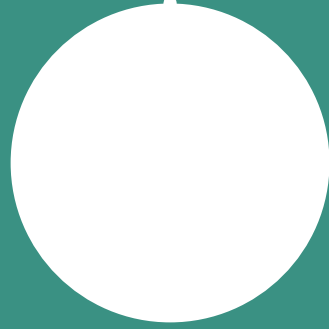
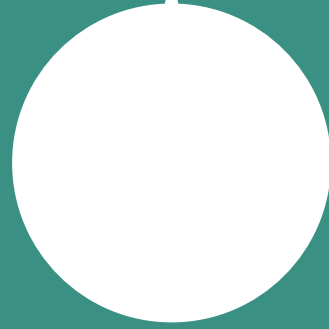

ZEITPLAN*



* Die verlinkten Angebote finden sich unter www.hs-kl.de/kontaktmesse

29.10.2020

10:00 - 11:00 Uhr	11:00 - 12:00 Uhr	12:00 - 13:00 Uhr	13:00 - 14:00 Uhr	14:00 - 15:00 Uhr	15:00 - 16:00 Uhr
Agentur für Arbeit KL-PS	Agentur für Arbeit KL-PS	Empolis Information Management GmbH	Empolis Information Management GmbH	Hydac International GmbH	Ingenieurkammer RLP
Dcon Software & Service AG	Dcon Software & Service AG	Hydac International GmbH	Hydac International GmbH	Ingenieurkammer RLP	Orbis AG
GHMT AG	GHMT AG	Profine GmbH	John Deere GmbH & Co. KG	Orbis AG	TLT-Turbo GmbH
Hager Group SE	Hager Group SE	ProNES Automation GmbH	Profine GmbH	TLT-Turbo GmbH	Wipotec GmbH
John Deere GmbH & Co. KG	Hydac International GmbH	Spiratec AG	ProNES Automation GmbH	Wipotec GmbH	
Kreissparkasse Kaiserslautern	Kreissparkasse Kaiserslautern	Techniker Krankenkasse	Spiratec AG		
Orbis AG	Orbis AG	Wacker Objekt GmbH & Co. KG	Techniker Krankenkasse		
Phytec	Phytec		Wacker Objekt GmbH & Co. KG		
ProAlpha Gruppe	ProAlpha Gruppe				
Psb Intralogistics GmbH	Psb Intralogistics GmbH				
TOPdesk Deutschland GmbH	TOPdesk Deutschland GmbH				

30.10.2020

10:00 - 11:00 Uhr	11:00 - 12:00 Uhr	12:00 - 13:00 Uhr	13:00 - 14:00 Uhr	14:00 - 15:00 Uhr	15:00 - 16:00 Uhr
Empolis Information Management GmbH	Empolis Information Management GmbH	Agentur für Arbeit KL-PS	Agentur für Arbeit KL-PS	Dcon Software & Service AG	Dcon Software & Service AG
Framas Kunststofftechnik GmbH	Framas Kunststofftechnik GmbH	Framas Kunststofftechnik GmbH	Framas Kunststofftechnik GmbH	Orbis AG	Orbis AG
Gebr. Pfeiffer SE	Gebr. Pfeiffer SE	GHMT AG	GHMT AG	Phytec	Phytec
IG METALL	IG METALL	Profine GmbH	Profine GmbH	Retailsolutions GmbH	Retailsolutions GmbH
ISD FENIQS	ISD FENIQS	TLT-Turbo GmbH	Retailsolutions GmbH	TOPdesk Deutschland GmbH	TOPdesk Deutschland GmbH
John Deere GmbH & Co. KG	ProAlpha Gruppe	Viamon GmbH	TLT-Turbo GmbH	Viamon GmbH	Viamon GmbH
ProAlpha Gruppe	Profine GmbH		Viamon GmbH	Wacker Objekt GmbH & Co. KG	Wacker Objekt GmbH & Co. KG
ProNes Automation GmbH	ProNes Automation GmbH				
Wipotec GmbH	Wipotec GmbH				

02.11.2020

10:00 - 11:00 Uhr	11:00 - 12:00 Uhr	12:00 - 13:00 Uhr	13:00 - 14:00 Uhr	14:00 - 15:00 Uhr	15:00 - 16:00 Uhr
Framas Kunststofftechnik GmbH	Framas Kunststofftechnik GmbH	Agentur für Arbeit KL-PS	Agentur für Arbeit KL-PS	Dcon Software & Service AG	Dcon Software & Service AG
Gebr. Pfeiffer SE	General Dynamics GmbH	Empolis Information Management GmbH	Empolis Information Management GmbH	GHMT AG	GHMT AG
IG METALL	Gebr. Pfeiffer SE	Framas Kunststofftechnik GmbH	Framas Kunststofftechnik GmbH	ISD FENIQS	ISD FENIQS
Ingenieurkammer RLP	IG METALL	General Dynamics GmbH	Hager Group SE	Phytec	Psb Intralogistics GmbH
John Deere GmbH & Co. KG	Ingenieurkammer RLP	Hager Group SE	John Deere GmbH & Co. KG	Psb Intralogistics GmbH	TLT-Turbo GmbH
ProNES Automation GmbH	Profine GmbH	Orbis AG	Orbis AG	Retailsolutions GmbH	TOPdesk Deutschland GmbH
Spiratec AG	ProNES Automation GmbH	Profine GmbH	Phytec	TLT-Turbo GmbH	Wacker Objekt GmbH & Co. KG
	Spiratec AG	Retailsolutions GmbH	Retailsolutions GmbH	TOPdesk Deutschland GmbH	Wipotec GmbH
				Wacker Objekt GmbH & Co. KG	
				Wipotec GmbH	

03.11.2020

10:00 - 11:00 Uhr	11:00 - 12:00 Uhr	12:00 - 13:00 Uhr	13:00 - 14:00 Uhr	14:00 - 15:00 Uhr	15:00 - 16:00 Uhr
			ProAlpha Gruppe	Agentur für Arbeit KL-PS	Agentur für Arbeit KL-PS
			Techniker Krankenkasse	Business + Innovation Center KL GmbH	Business + Innovation Center KL GmbH
				Dekra	Dekra
				Insiders Technologies GmbH	Insiders Technologies GmbH
				John Deere GmbH & Co. KG	
				ProAlpha Gruppe	
				Techniker Krankenkasse	

03.11.2020 (LIVE SESSIONS)

10:00 - 10:30 Uhr	GHMT AG	Sascha Heissler, Anke Jochum	Eine Welt ohne WLAN
10:30 - 11:00 Uhr	Viamon GmbH	Oliver Strecke	Vom Student zum Geschäftsführer
11:00 - 11:30 Uhr	Wipotec GmbH	Christiane Wieseler	Wipotec GmbH freut sich auf die Fragen der Studierenden
11:30 - 12:00 Uhr			
12:00 - 12:30 Uhr	John Deere GmbH & Co. KG	Cristian Dima	Pursuing Dreams in the Real World: A Different Look At Constrained Optimization
12:30 - 13:00 Uhr	TLT-Turbo GmbH		TLT-Turbo GmbH freut sich auf die Fragen der Studierenden
13:00 - 13:30 Uhr	Phytec		Elektronik-Design in Rhein-Main
13:30 - 14:00 Uhr	DEKRA	Helmut Heil	Für Ihre Karriere sehen wir Grün
14:00 - 14:30 Uhr	Ingenieurkammer RLP	Maike Feddern	Mit dem Netzwerk Young Professionals zum beruflichen Erfolg

04.11.2020 (LIVE SESSIONS)

10:00 - 10:30 Uhr	Wacker Objekt GmbH & Co. KG		Identitätskrise im Job – Why can't I be me!?
10:30 - 11:00 Uhr	psb intralogistics GmbH	Jasmin Hemmer, Johannes Koppold	Hightech Intralogistik von psb - Wir befördern Waren und deine Karriere
11:00 - 11:30 Uhr	Insiders Technologies GmbH		Insiders Technologies GmbH freut sich auf die Fragen der Studierenden
11:30 - 12:00 Uhr	Orbis AG		Vom Trainee zum Berater – IT Consulting bei der ORBIS AG
12:00 - 12:30 Uhr	ProNES Automation GmbH	Jochen Weber	Was soll der Hype? Industrie 4.0, Internet of things, E-Mobilität
12:30 - 13:00 Uhr	ISD FENIQS	Bastian Knochel, Jan Hapala	Case Study: How a real estate company saves €10 million every year by using Data Science
13:00 - 13:30 Uhr	Profine GmbH	Jonas Jung	Projektverantwortung am Beispiel "Einführung von Home-Office"
13:30 - 14:00 Uhr	IG Metall		
14:00 - 14:30 Uhr			

05.11.2020

10:00 - 11:00 Uhr	11:00 - 12:00 Uhr	12:00 - 13:00 Uhr	13:00 - 14:00 Uhr	14:00 - 15:00 Uhr	15:00 - 16:00 Uhr
Dekra	Dekra	Dekra	General Dynamics GmbH	Agentur für Arbeit KL-PS	Agentur für Arbeit KL-PS
GHMT AG	GHMT AG	General Dynamics GmbH	Hager Group SE	Dcon Software & Service AG	Dcon Software & Service AG
Ingenieurkammer RLP	Hager Group SE	Hager Group SE	IG METALL	Empolis Information Management GmbH	Empolis Information Management GmbH
Insiders Technologies GmbH	Ingenieurkammer RLP	IG METALL	ISD FENIQS	Hager Group SE	ProNES Automation GmbH
John Deere GmbH & Co. KG	Insiders Technologies GmbH	Orbis AG	John Deere GmbH & Co. KG	ISD FENIQS	TLT-Turbo GmbH
Profine GmbH	Profine GmbH	Phytec	Orbis AG	ProNES Automation GmbH	Wacker Objekt GmbH & Co. KG
	Psb Intralogistics GmbH	Psb Intralogistics GmbH	Phytec	Techniker Krankenkasse	Wipotec GmbH
		Spiratec AG	Spiratec AG	TLT-Turbo GmbH	
			Techniker Krankenkasse	Wacker Objekt GmbH & Co. KG	
				Wipotec GmbH	

ÜBERSICHT DER AUSSTELLER

LEGENDE

Agentur für Arbeit Kaiserslautern-Pirmasens		18
Business + Innovation Center Kaiserslautern GmbH		19
Dcon Software & Service AG		20
Dekra		21
Empolis Information Management GmbH		22
Framas Kunststofftechnik GmbH		23
Gebr. Pfeiffer SE		24
General Dynamics		25
European Land Systems - Bridge Systems GmbH		26
GHMT AG		27
Hager Group SE		28
Hydac International GmbH		29
IG Metall		30
Ingenieurkammer Rheinland-Pfalz		31
Insiders Technologies GmbH		32
ISD FENIQS		33
John Deere GmbH & Co. KG		34
Kreissparkasse Kaiserslautern		35
Orbis AG		36
Phytec		37
ProALPHA Gruppe		38
Profine GmbH		39
ProNES Automation GmbH		40
Psb Intralogistics GmbH		41
Retailsolutions GmbH		42
Spiratec AG		43
Techniker Krankenkasse		44
TLT-Turbo GmbH		45
TOPdesk Deutschland GmbH		46
Viamon GmbH		47
Wacker Objekt GmbH & Co. KG		48
Wipotec GmbH		49

LOGO

Ist das Unternehmen Kooperationspartner im Dualen Studienmodell

FIRMENNAME

Welcher Branche gehört das Unternehmen an

Welche Hashtags beschreiben das Unternehmen am Besten

Die Website des Unternehmens

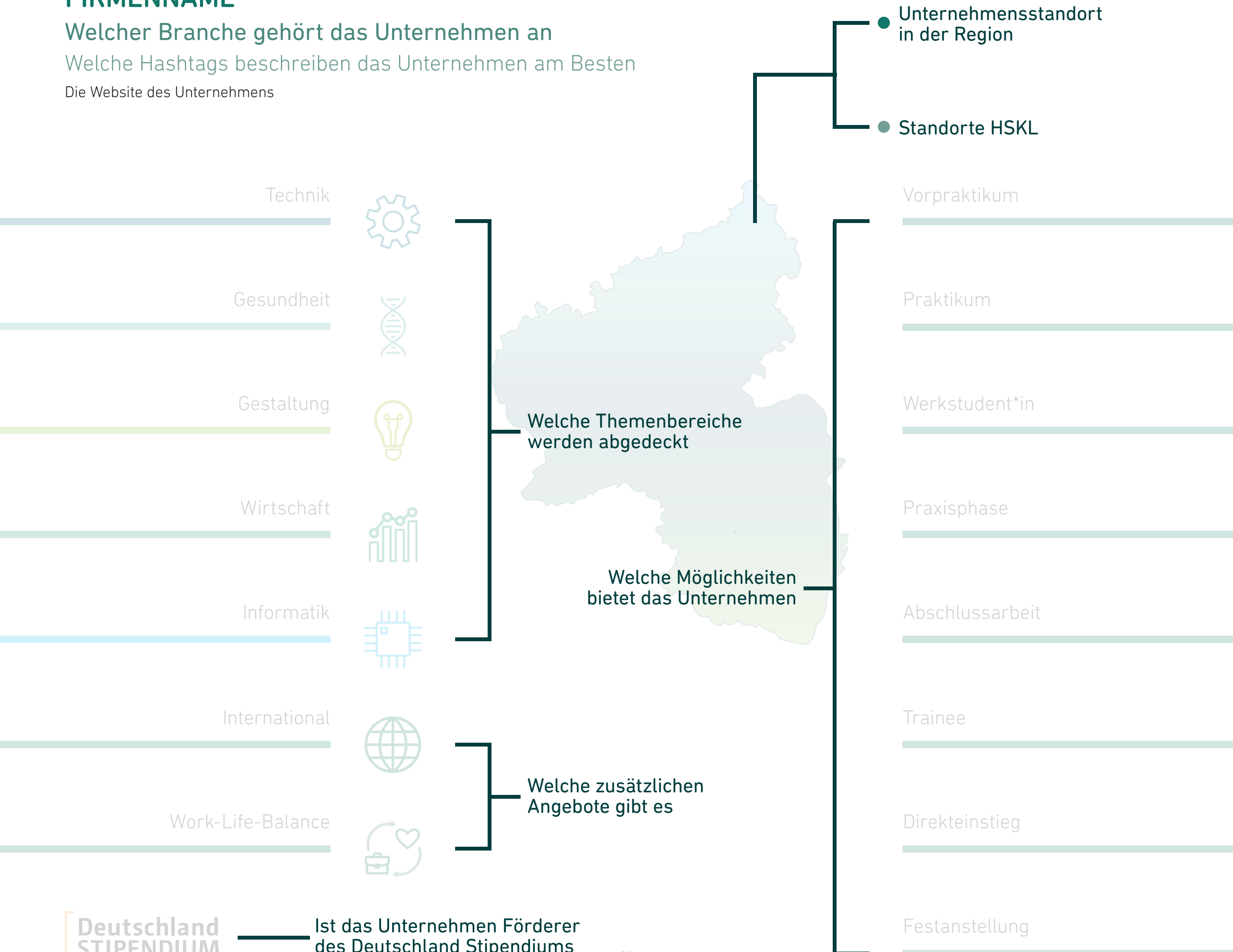

AGENTUR FÜR ARBEIT KAISERSLAUTERN-PIRMASENS

Öffentlicher Dienst

#Bewerbungsmappencheck #PersönlicheBeratung #Berufseinstieg #Karrieremöglichkeiten

arbeitsagentur.de

- Technik
- Gesundheit
- Gestaltung
- Wirtschaft
- Informatik
- International
- Work-Life-Balance

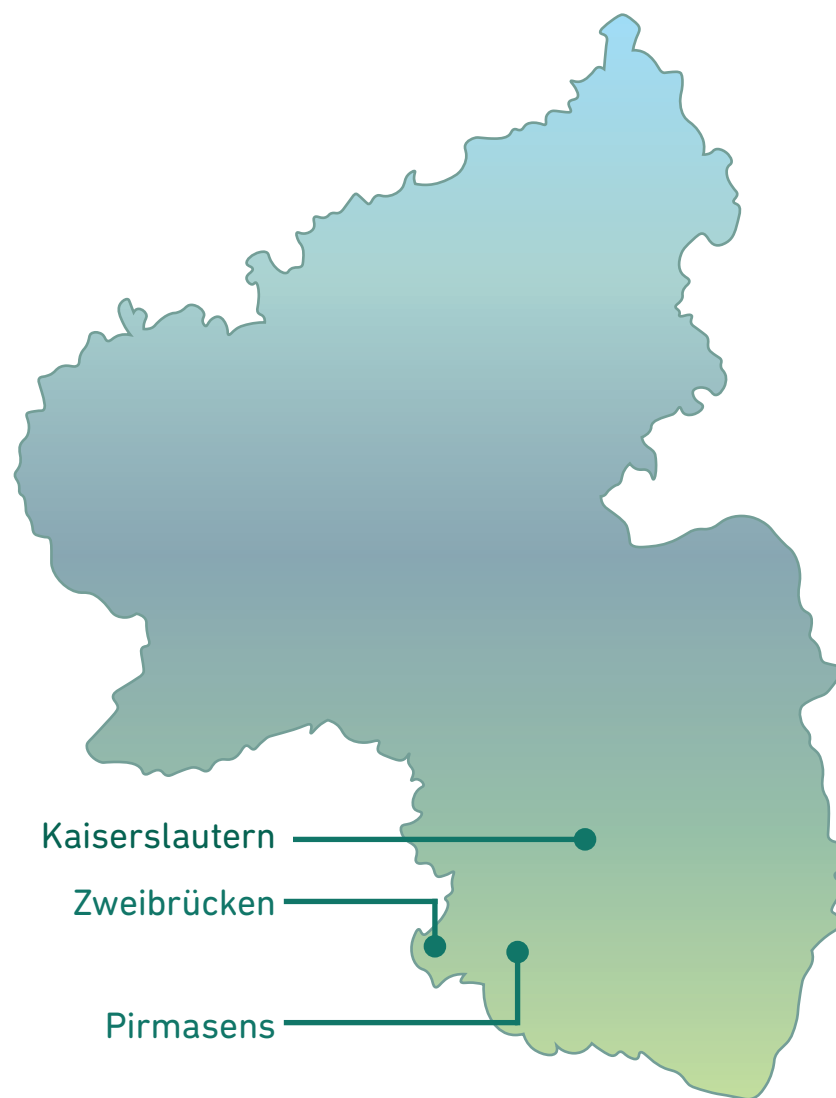
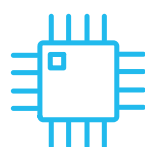

Arbeiten im Ausland

Vorpraktikum

Praktikum

Werkstudent*in

Praxisphase

Abschlussarbeit

Trainee

Direkteinstieg

Festanstellung

BUSINESS + INNOVATION CENTER KAISERSLAUTERN GMBH

Das Gründer- und Innovationszentrum in Kaiserslautern

#Gründungsberatung #Coaching #Vermietung+Services

bic-kl.de

- Technik
- Gesundheit
- Gestaltung
- Wirtschaft
- Informatik
- International
- Work-Life-Balance

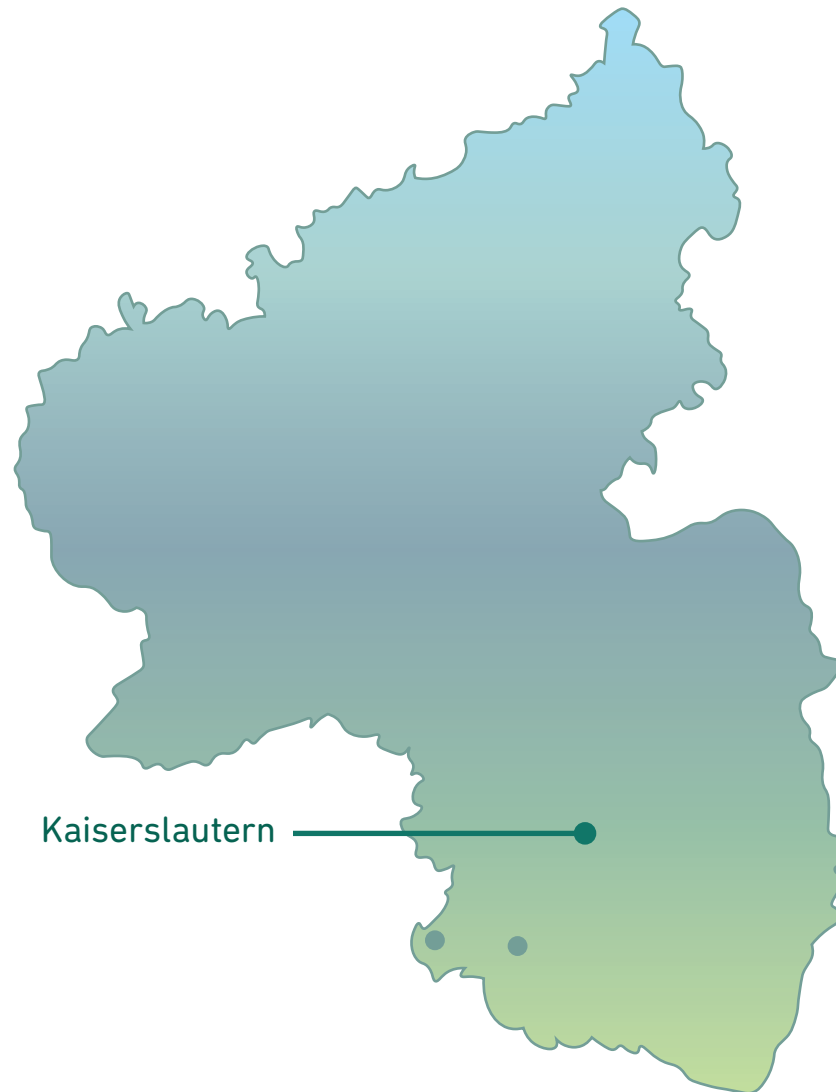
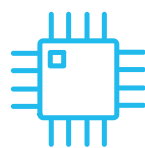

Vorpraktikum

Praktikum

Werkstudent*in

Praxisphase

Abschlussarbeit

Trainee

Direkteinstieg

Festanstellung

DCON SOFTWARE & SERVICE AG

Beratungs- | Softwareunternehmen

#Software #Beratung #Servity #Mittelständler #Regional

dcon.de

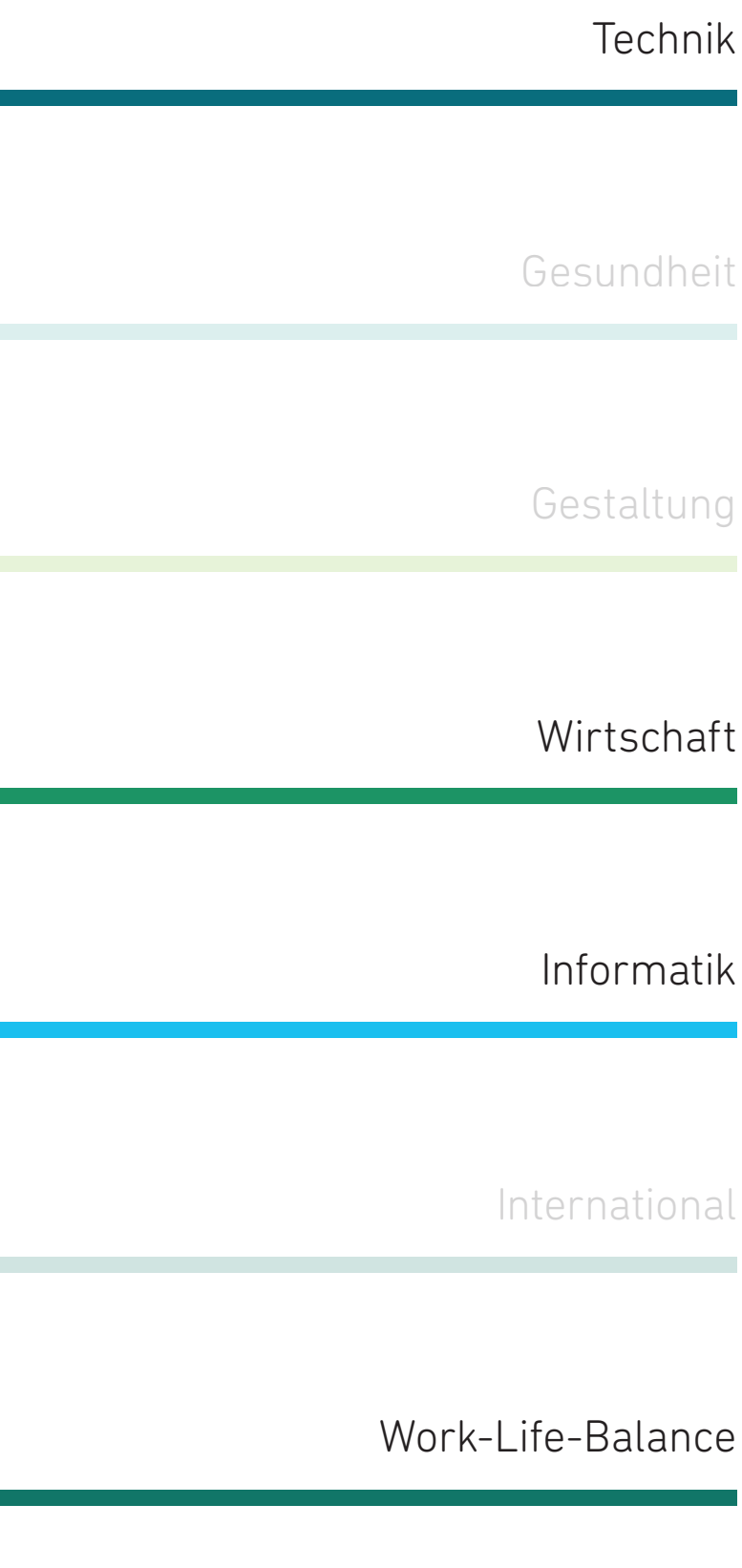

Flexibles Arbeiten
 Arbeitsatmosphäre
 Fitness-Sponsoring

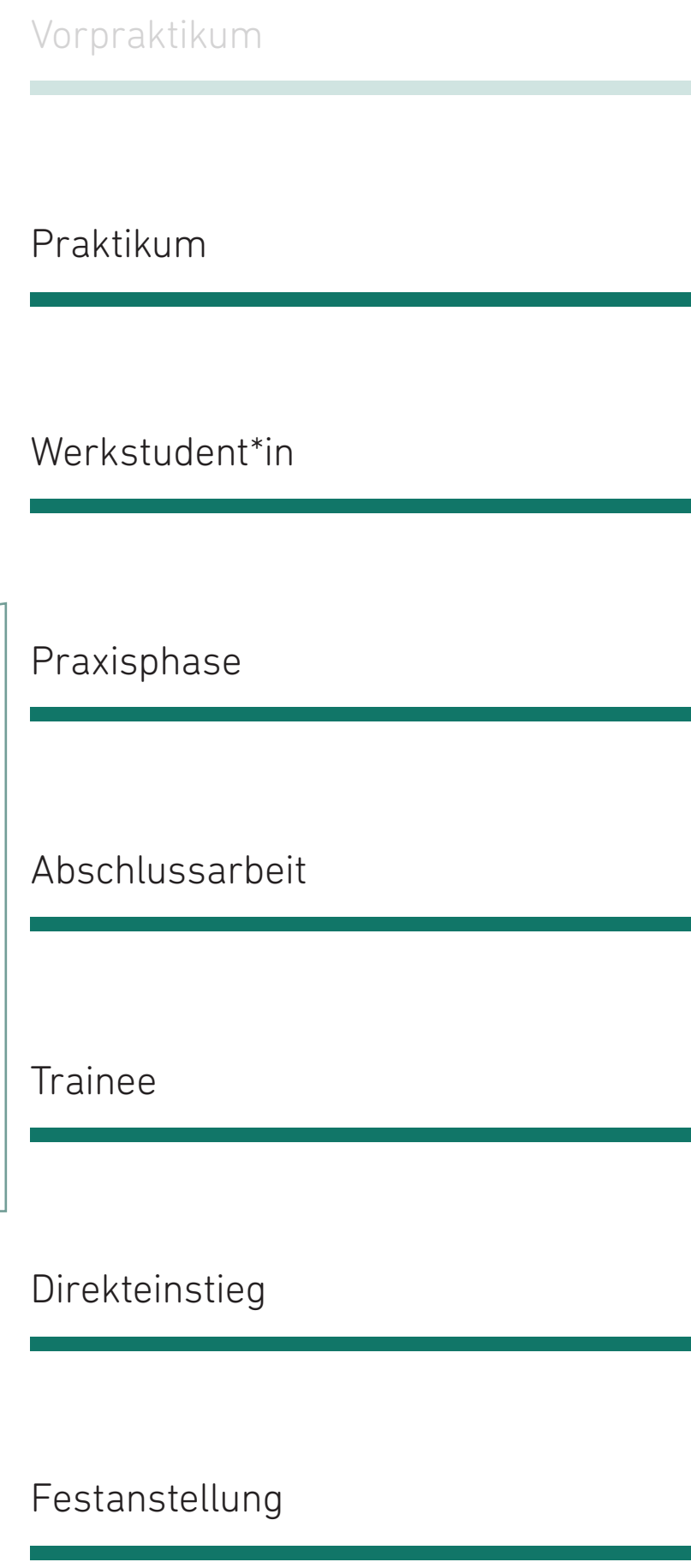

DEKRA

Technische sicherheitsorientierte Dienstleistungen

#Expertenorganisation #VordenkerFürSicherheit #Teamgeist

dekra.de/karriere

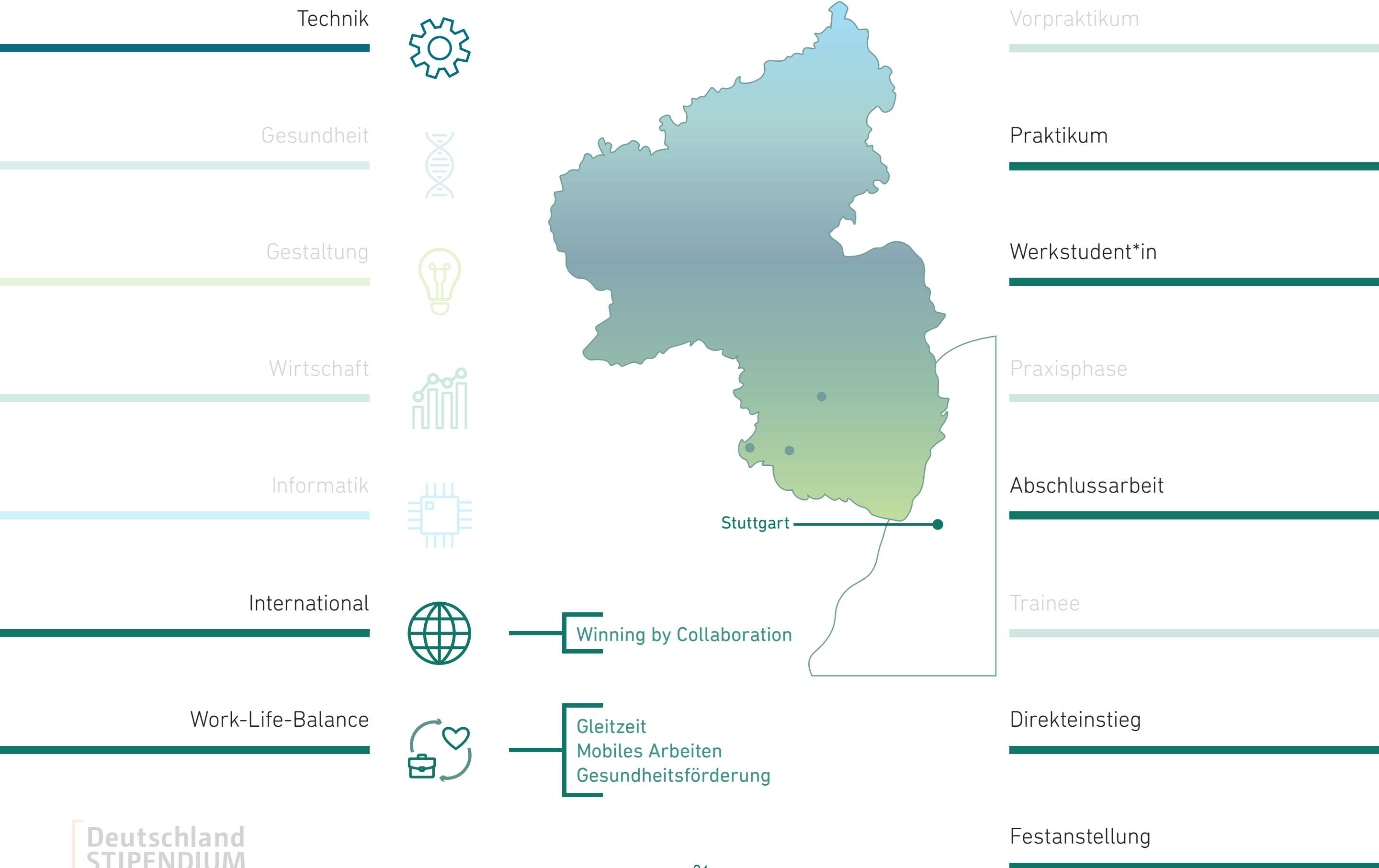

EMPOLIS INFORMATION MANAGEMENT GMBH

Softwareentwicklung

#DevelopTheFuture #TeamEmpolis #EmpolisRocks #KI

jobs.empolis.com

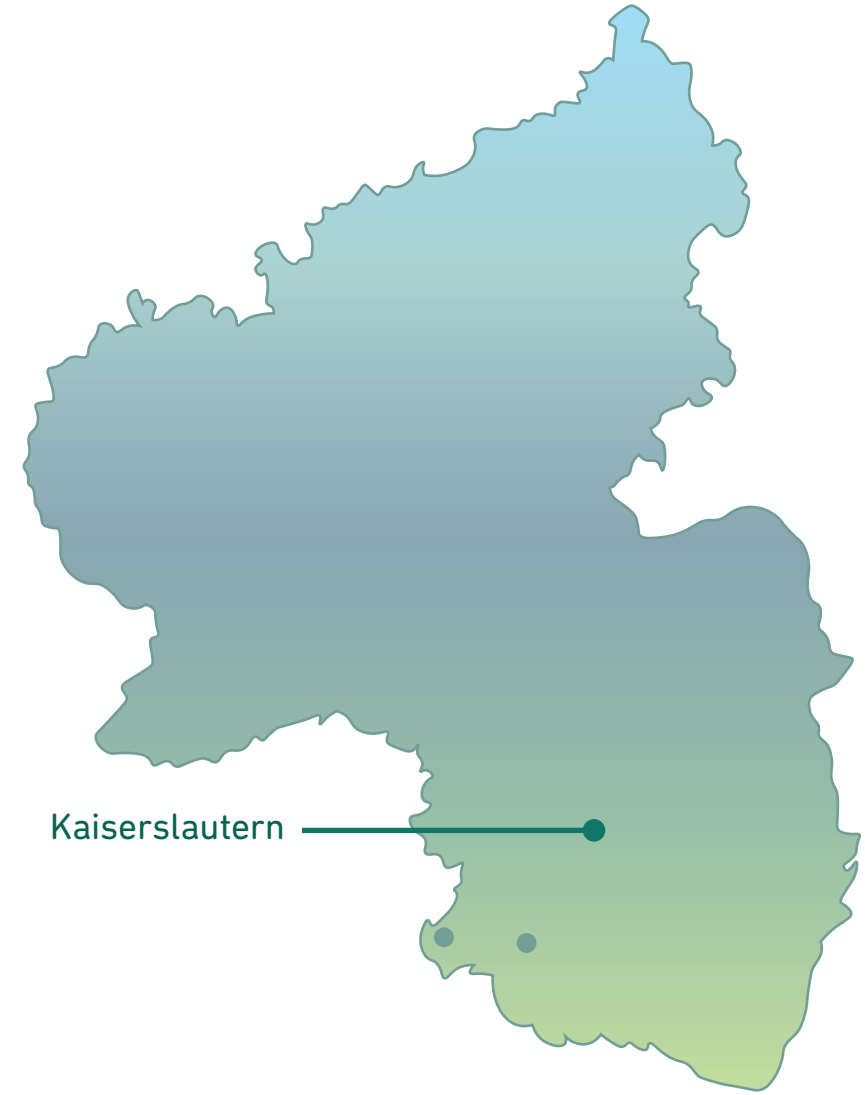
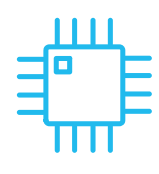
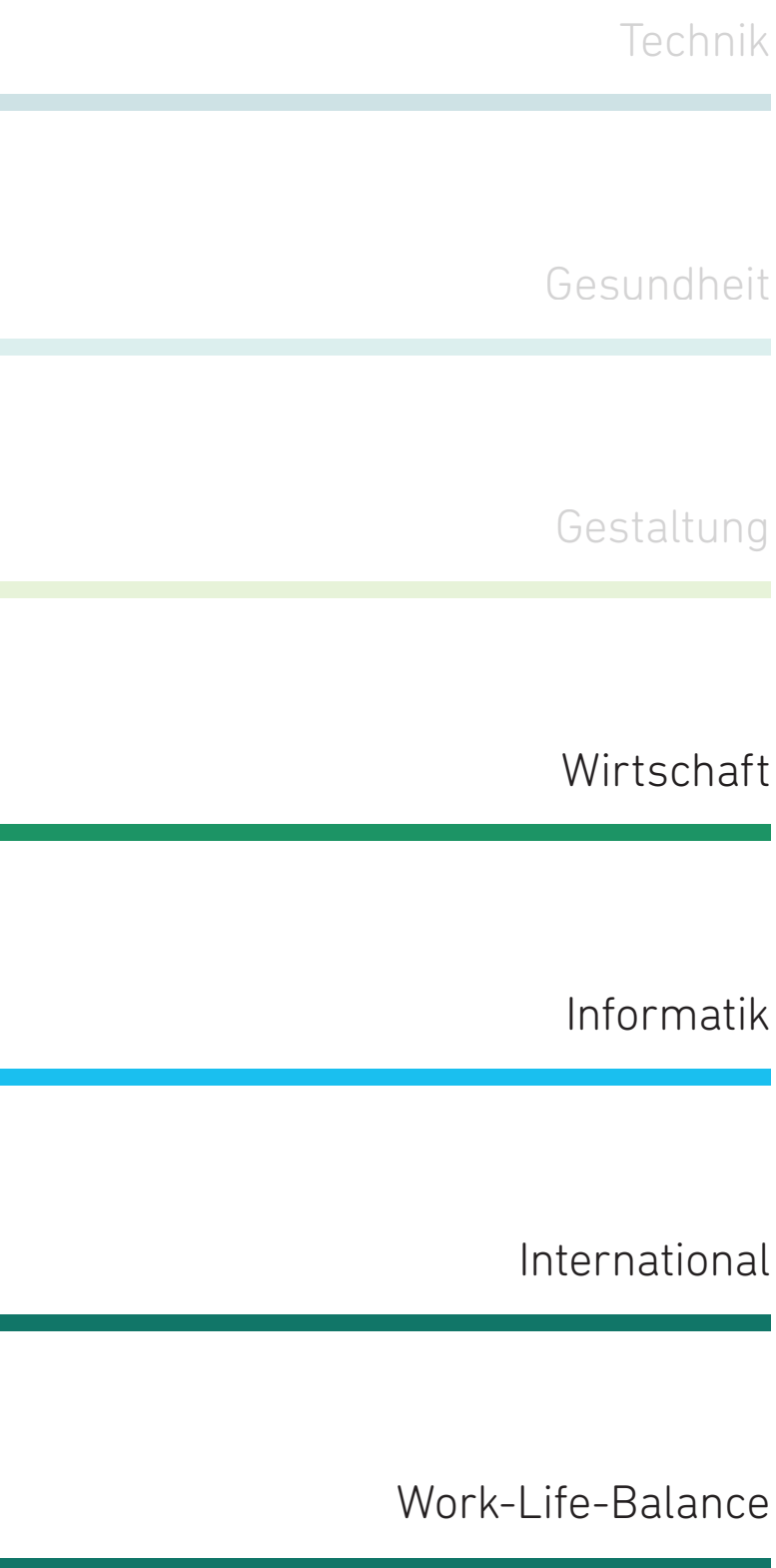

Kaiserslautern

Gemeinsam
Cultural Diversity
Internationale Kunden

Flexibilität
Mobiles Arbeiten
Gleitzeit ohne Kernzeit

Vorpraktikum

Praktikum

Werkstudent*in

Praxisphase

Abschlussarbeit

Trainee

Direkteinstieg

Festanstellung

FRAMAS KUNSTSTOFFTECHNIK GMBH

Kunststoffverarbeitung | Schuhleistenentwicklung

#Innovation #Tradition #International #Technologie #Familiär

frammas.com

- Technik
- Gesundheit
- Gestaltung
- Wirtschaft
- Informatik
- International
- Work-Life-Balance

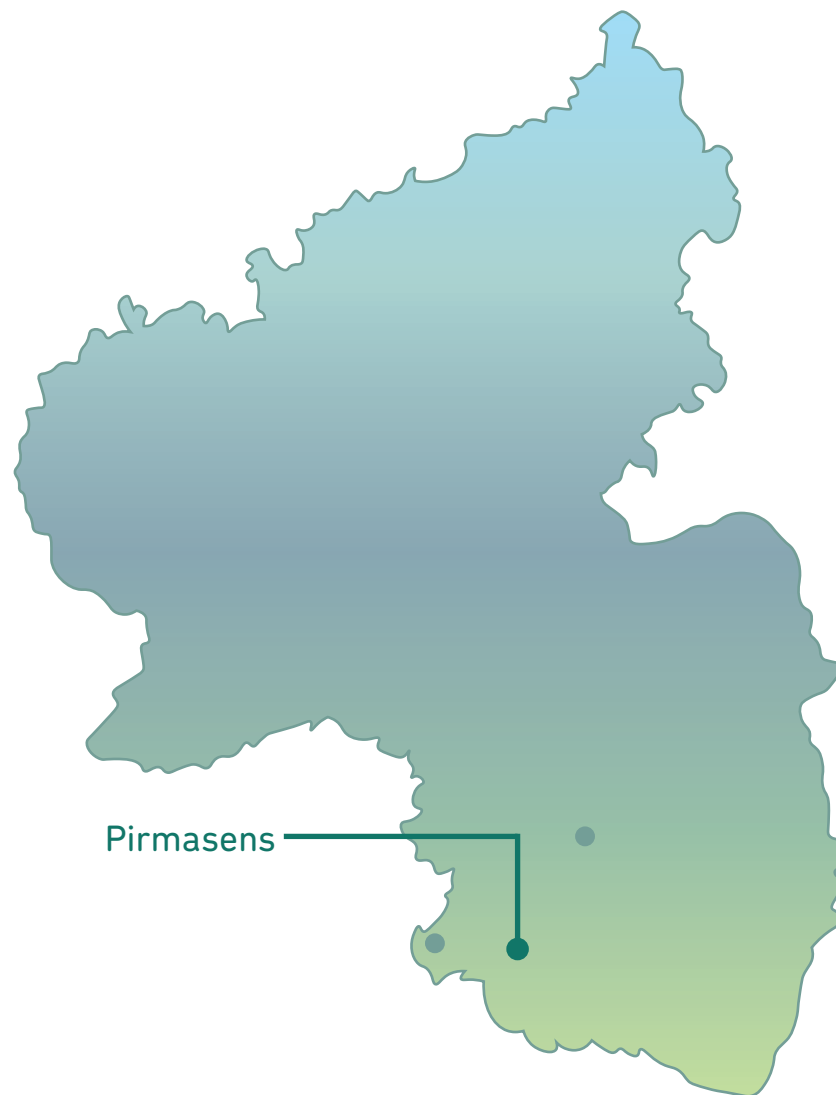
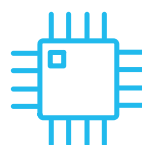

Pirmasens

Auslandsaufenthalte
 Kooperationen & Partner
 Cross-Culture Management

Home-Office
 Gleit- & Teilzeit
 Betriebliche Gesundheitsförderung

Vorpraktikum

Praktikum

Werkstudent

Praxisphase

Abschlussarbeit

Trainee

Direkteinstieg

Festanstellung



GEBR. PFEIFFER SE

Maschinenbau

#Weltweit #Familienunternehmen #Mühlenbauer #FlacheHierarchien

gebr-pfeiffer.com

Technik



Gesundheit



Gestaltung



Wirtschaft



Informatik

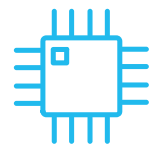

International



Work-Life-Balance

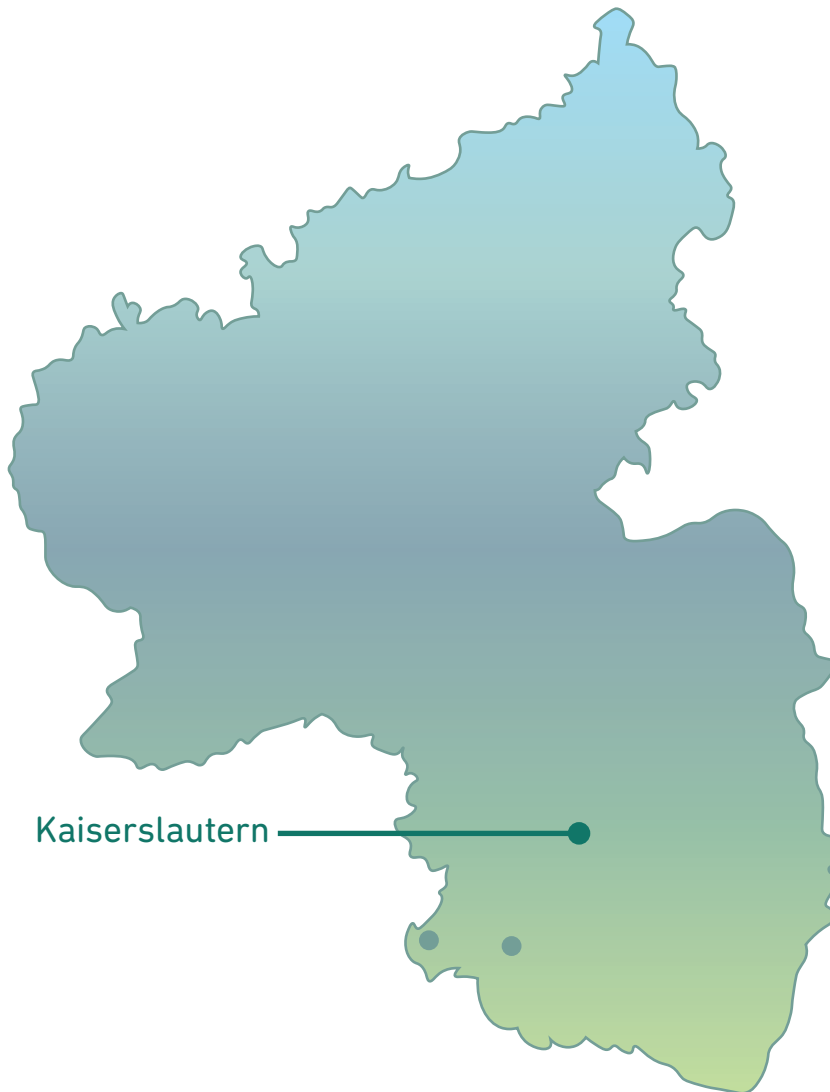

Kaiserslautern

Sprachkurse
Weiterbildung

BGM
Familiär
Gleitzeit
Gesundheitsbonus

Vorpraktikum

Praktikum

Werkstudent

Praxisphase

Abschlussarbeit

Trainee

Direkteinstieg

Festanstellung

GENERAL DYNAMICS EUROPEAN LAND SYSTEMS - BRIDGE SYSTEMS GMBH

Wehrtechnische Industrie

#GDELS #BridgeSystems #BridgingIntoYourFutureCareer #Engineering #Traditionsunternehmen

gdels-karriere.com



GHMT AG

IT-Dienstleistungen

#Hochverfügbarkeit #IT-Dienstleistungen #Wachstum

ghmt.de

- Technik
- Gesundheit
- Gestaltung
- Wirtschaft
- Informatik
- International
- Work-Life-Balance

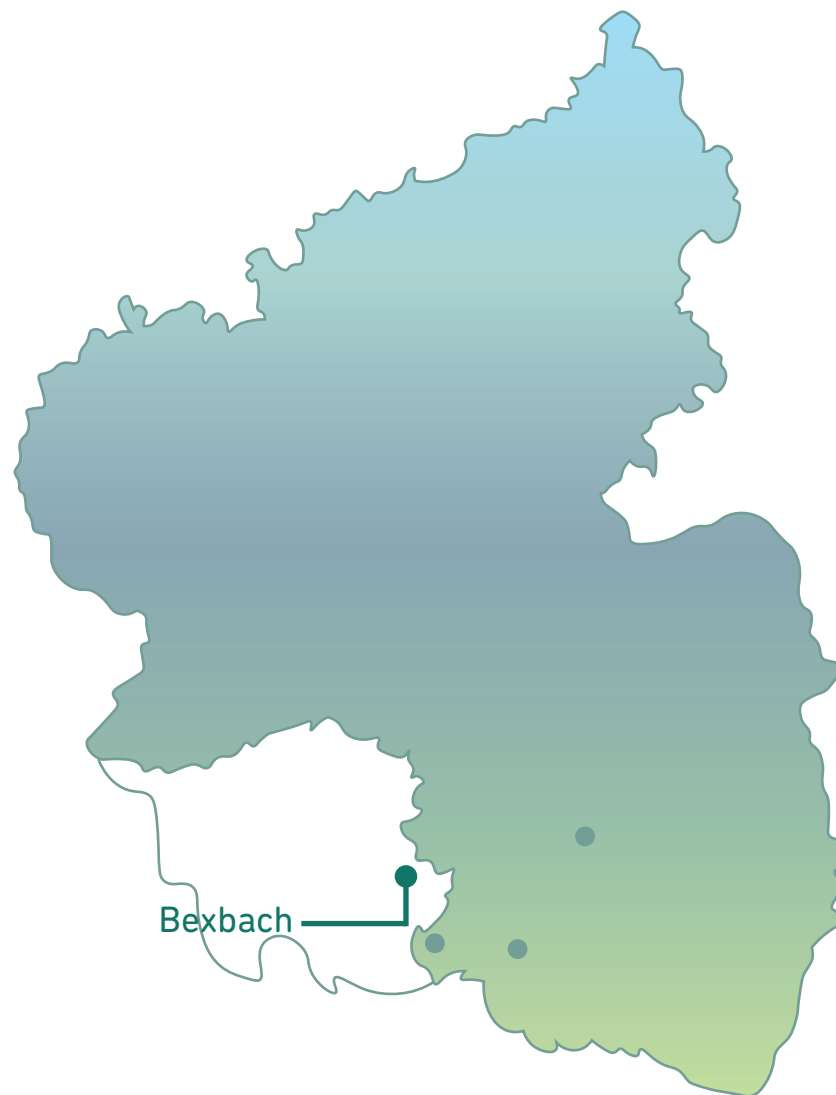
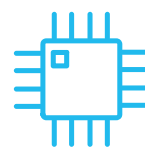

Vorpraktikum

Praktikum

Werkstudent*in

Praxisphase

Abschlussarbeit

Trainee

Direkteinstieg

Festanstellung

HAGER GROUP SE

Elektro- | Metallindustrie

#Familienunternehmen #PositivesBetriebsklima #StromHatZukunft

hagergroup.com

Technik



Gesundheit



Gestaltung



Wirtschaft



Informatik

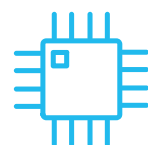

International



Work-Life-Balance

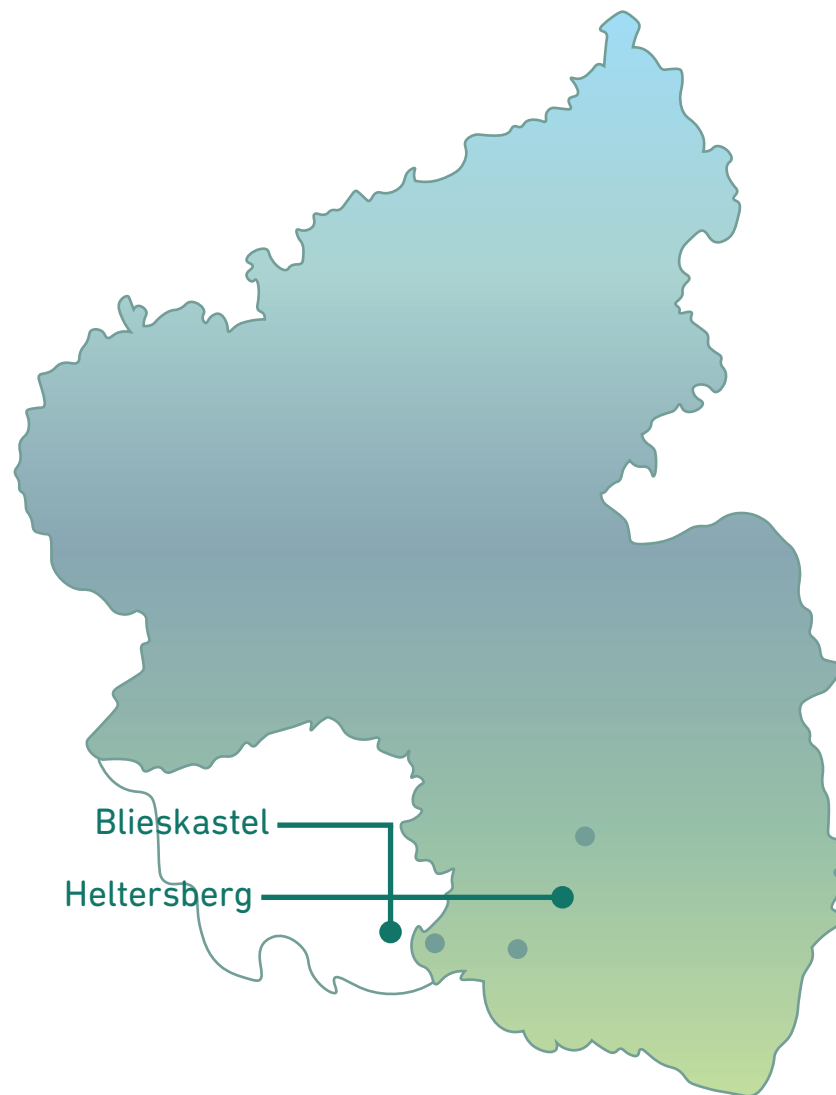

Blieskastel

Heltersberg

Kulturelle Diversität

Gleitzeit
Home-Office

Vorpraktikum

Praktikum

Werkstudent*in

Praxisphase

Abschlussarbeit

Trainee

Direkteinstieg

Festanstellung

HYDAC INTERNATIONAL GMBH

Elektrotechnik | Hydraulik | Informatik

#Familienunternehmen #LocalHero #HiddenChampion #WeAreFamily #ZukunftVonMorgenBewegen

hydac-jobs.com

- Technik
- Gesundheit
- Gestaltung
- Wirtschaft
- Informatik
- International
- Work-Life-Balance

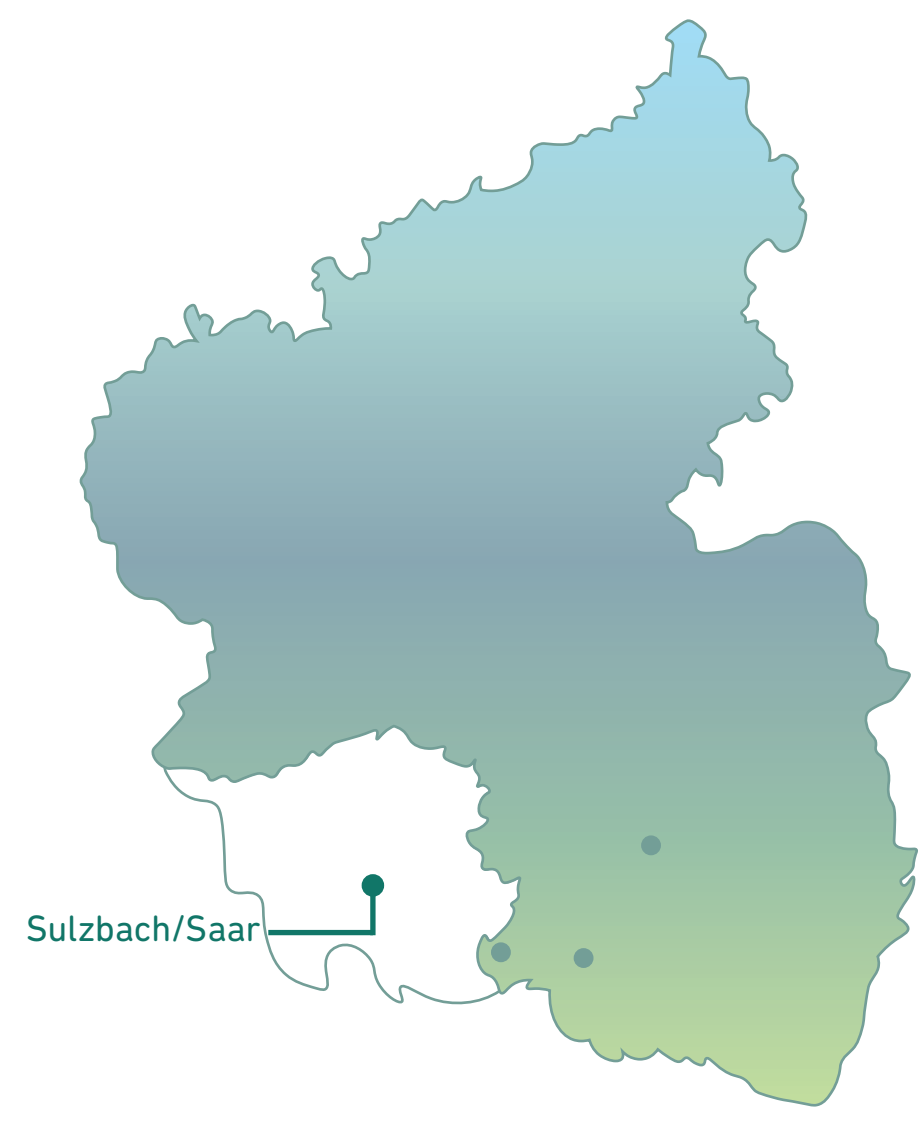

HYDAC VITAL
 Flexible Arbeitszeit
 HYDAC Pressure Tones

- Vorpraktikum
- Praktikum
- Werkstudent*in
- Praxisphase
- Abschlussarbeit
- Trainee
- Direkteinstieg
- Festanstellung



IG METALL

Metall-Elektro | Stahl | Textil | Holz- | Kunststoff | Handwerk

#Solidarität #Organice #Arbeitsrecht #BetterSaveThanSorry

hochschulinformationsbuero.de/mitte/home-news

Technik



Gesundheit



Gestaltung



Wirtschaft



Informatik

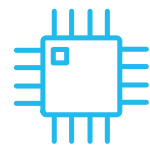

International



Work-Life-Balance

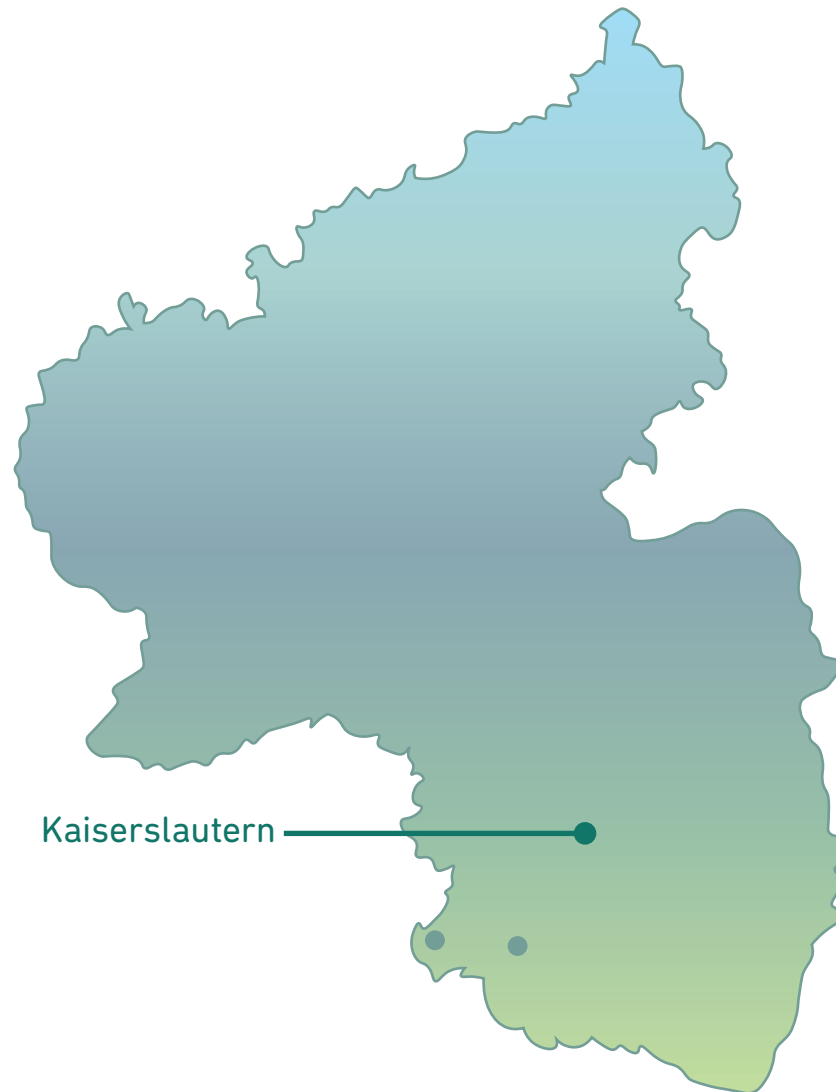

Kaiserslautern

30 Arbeitstage
35 Stundenwoche
Gemeinsam stärker

Vorpraktikum

Praktikum

Werkstudent*in

Praxisphase

Abschlussarbeit

Trainee

Direkteinstieg

Festanstellung

INGENIEURKAMMER RHEINLAND-PFALZ

Körperschaft des öffentlichen Rechts

#IngenieurInteressen #NetzwerkYoungProfessionals #Fortbildungen #BeratungExistenzgründung

ing-rlp.de

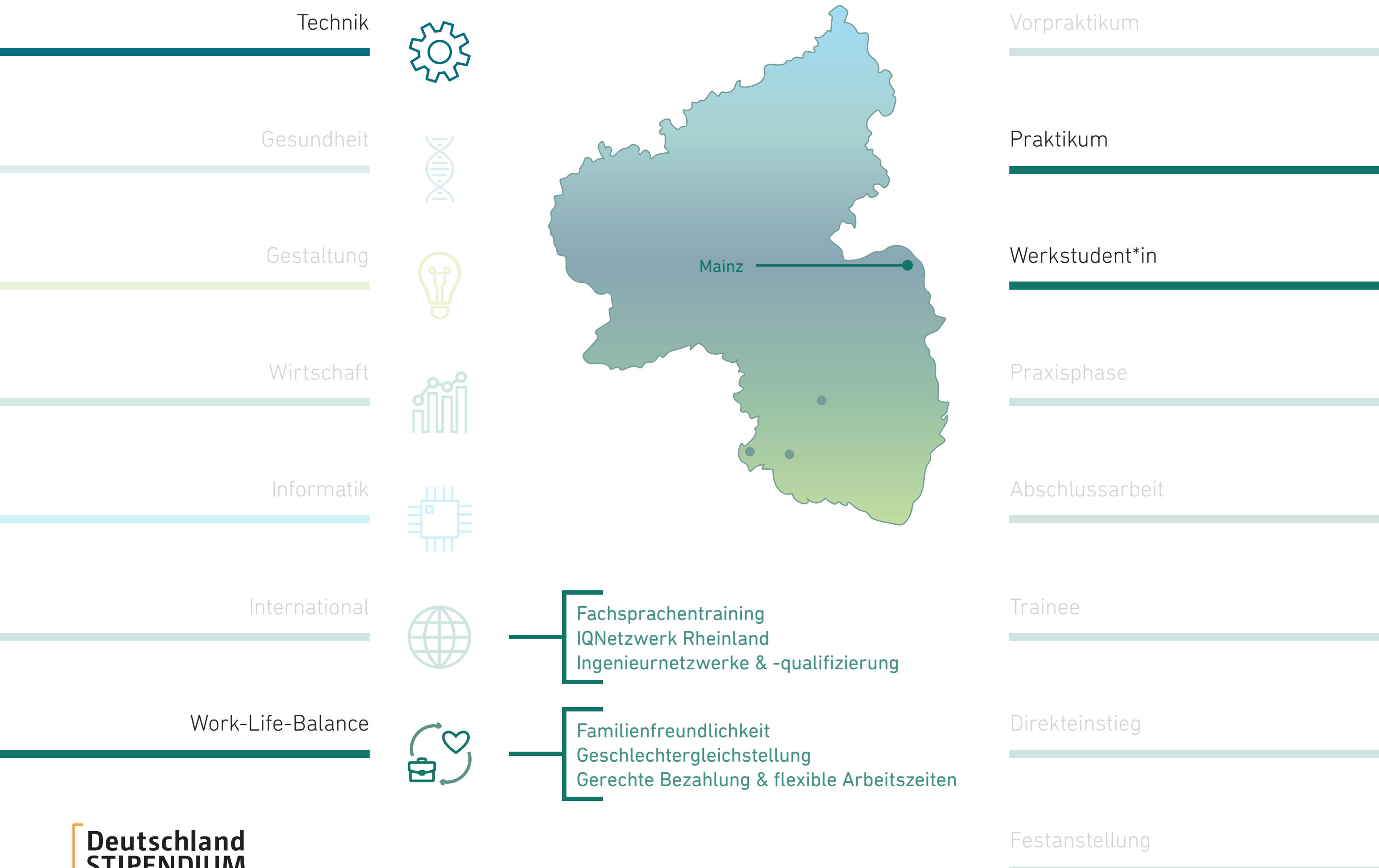

INSIDERS TECHNOLOGIES GMBH

IT | Software

#Innovativ

insiders-technologies.de

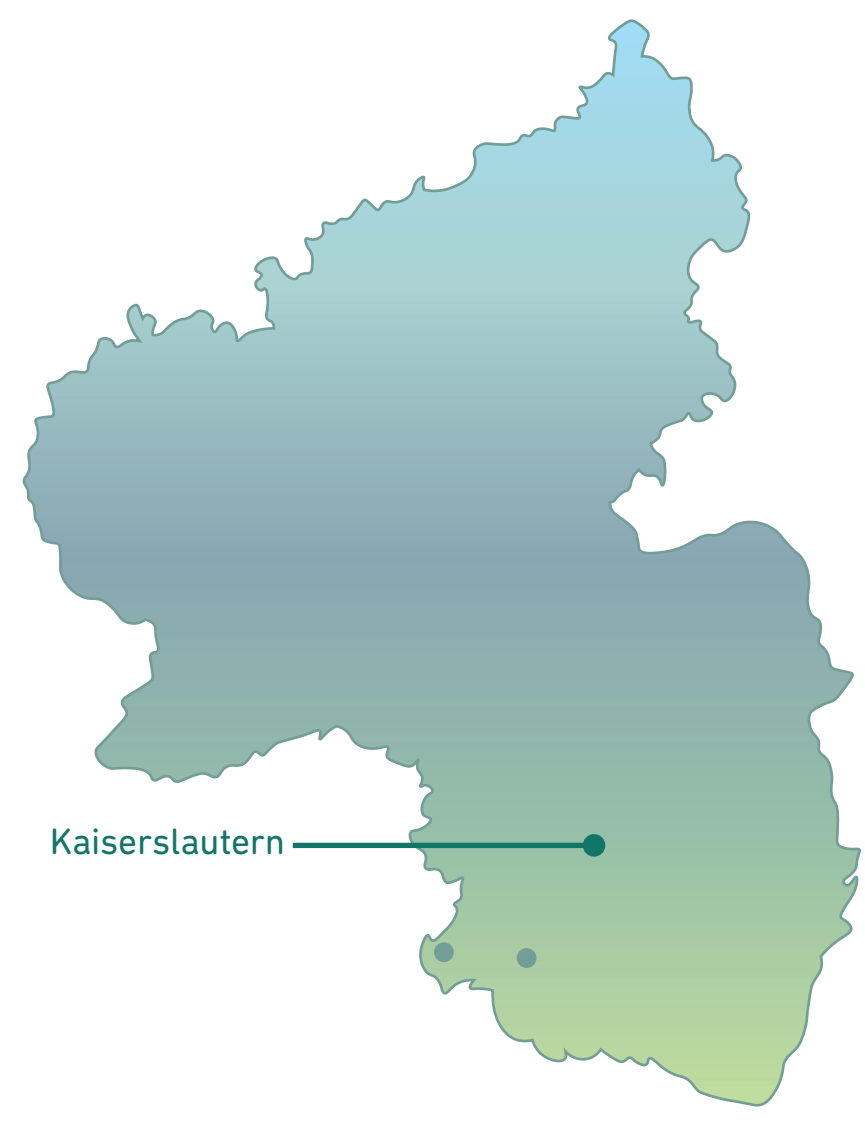
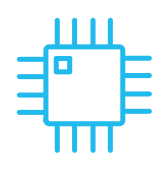
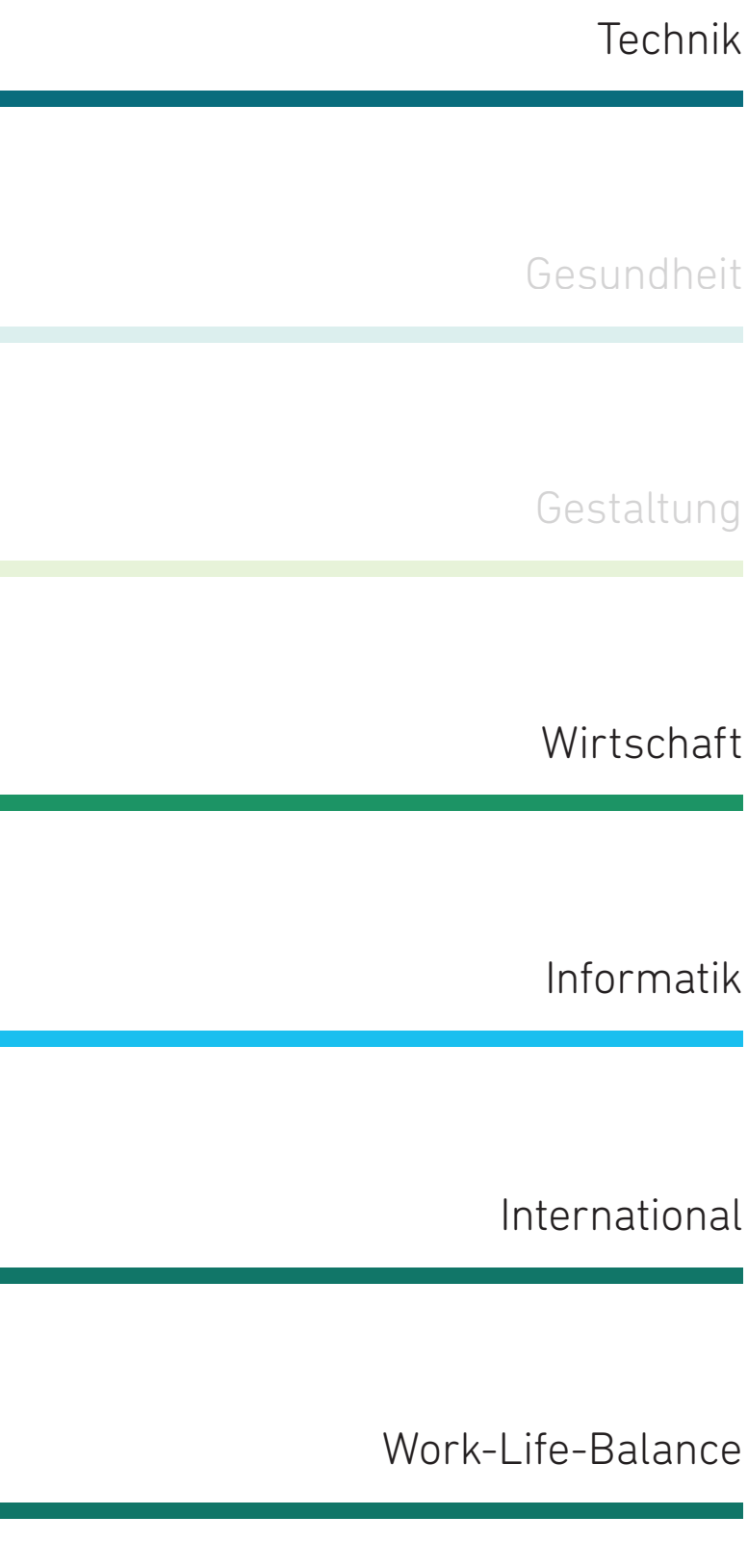

— **Multikulturell**

— **Flexible Arbeitszeiten**

Vorpraktikum

Praktikum

Werkstudent*in

Praxisphase

Abschlussarbeit

Trainee

Direkteinstieg

Festanstellung

ISD FENIQS

Business Consulting | IT Services

#Consulting #Growth #Projektmanagement #Technology #Operations

isd.de

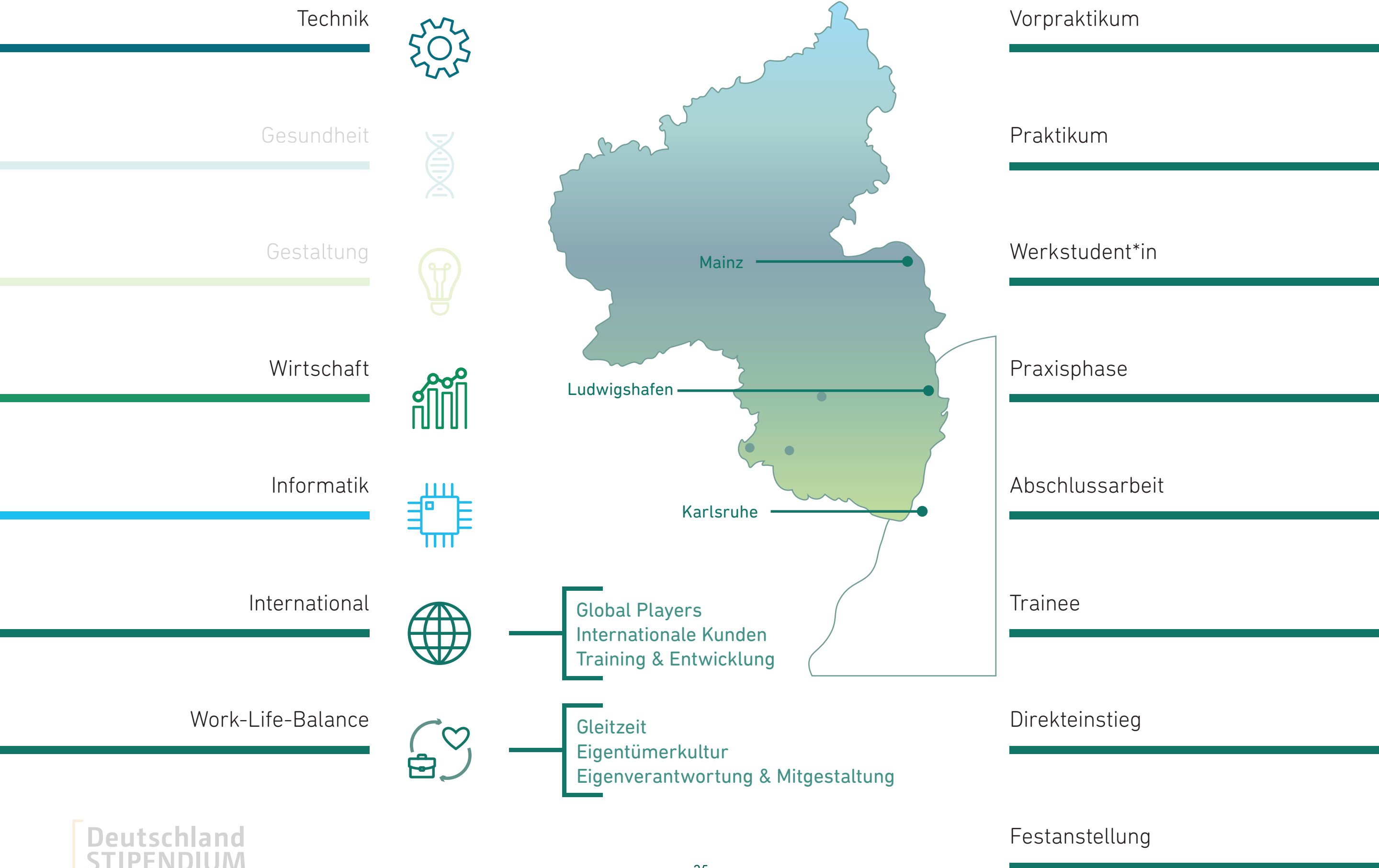

JOHN DEERE GMBH & CO. KG

Landtechnik

#Landtechnik4.0 #LifeAtDeere

johndeere.de

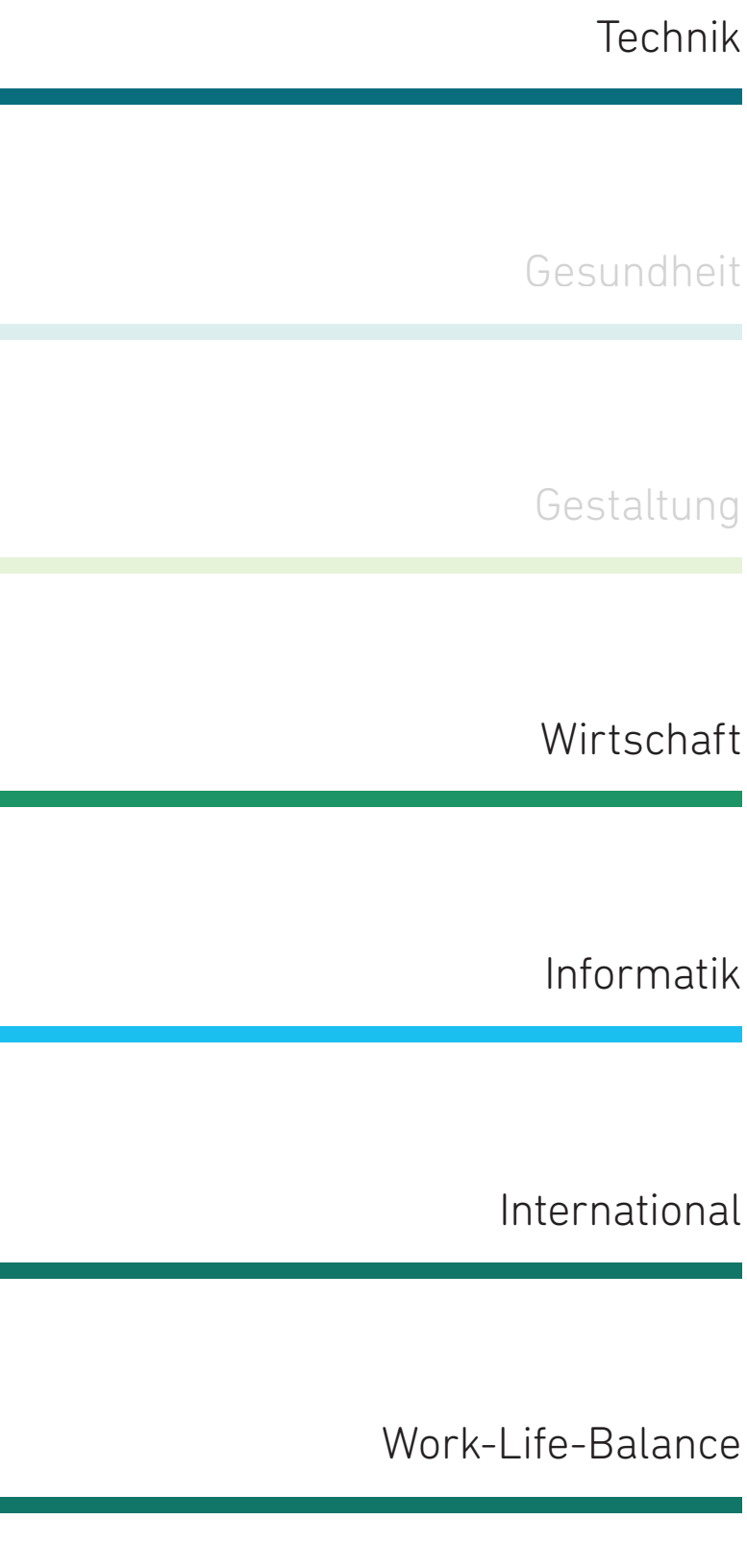

Gesundheit



Gestaltung



Wirtschaft



Informatik

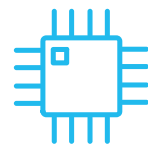

International



Work-Life-Balance

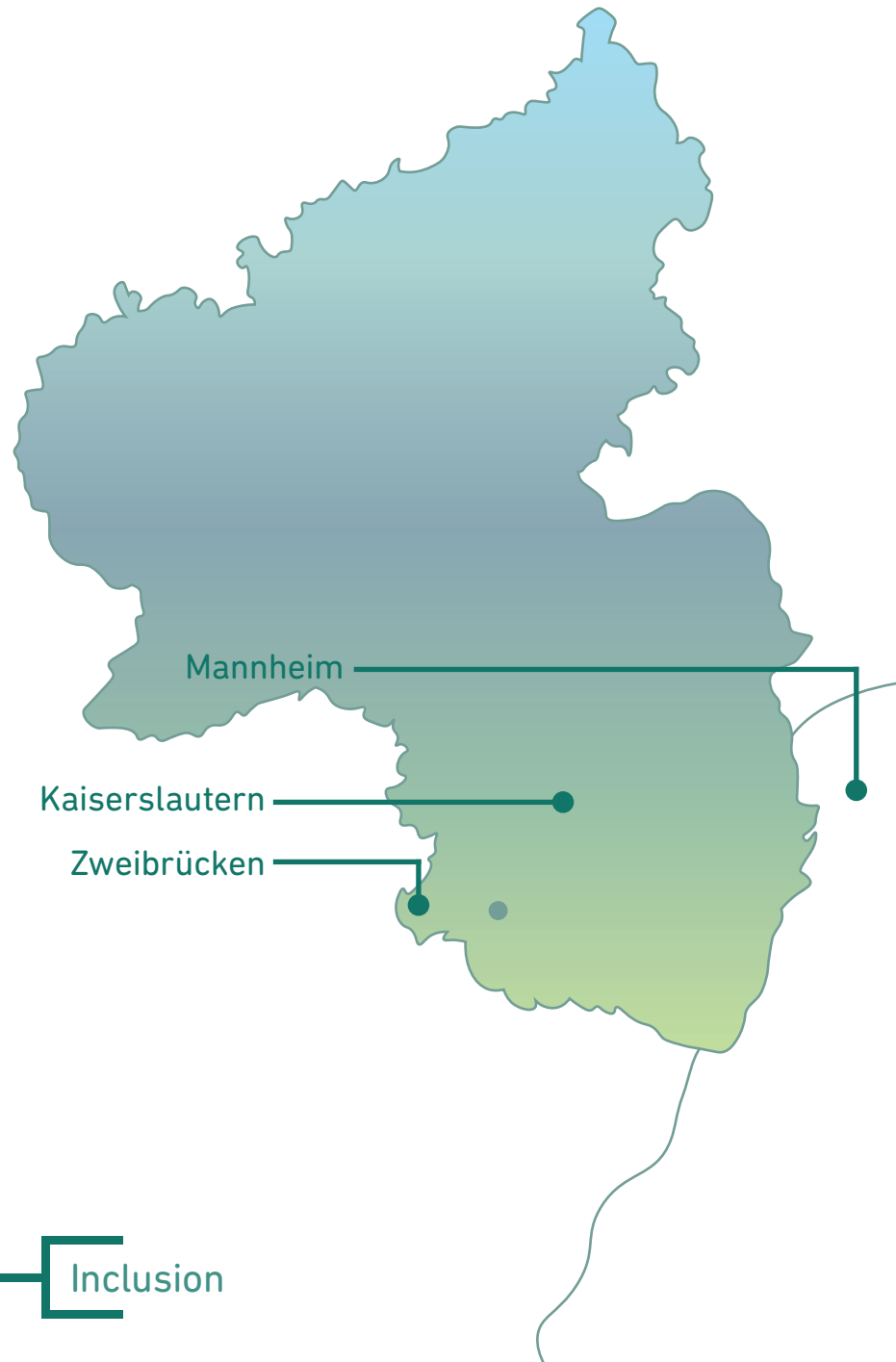

Vorpraktikum

Praktikum

Werkstudent*in

Praxisphase

Abschlussarbeit

Trainee

Direkteinstieg

Festanstellung

KREISSPARKASSE KAISERSLAUTERN

Sparkasse

#IhreSparkasseVorOrt

kskkl.de/de/home.html

Technik



Gesundheit



Gestaltung



Wirtschaft



Informatik

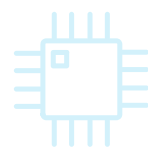

International



Work-Life-Balance

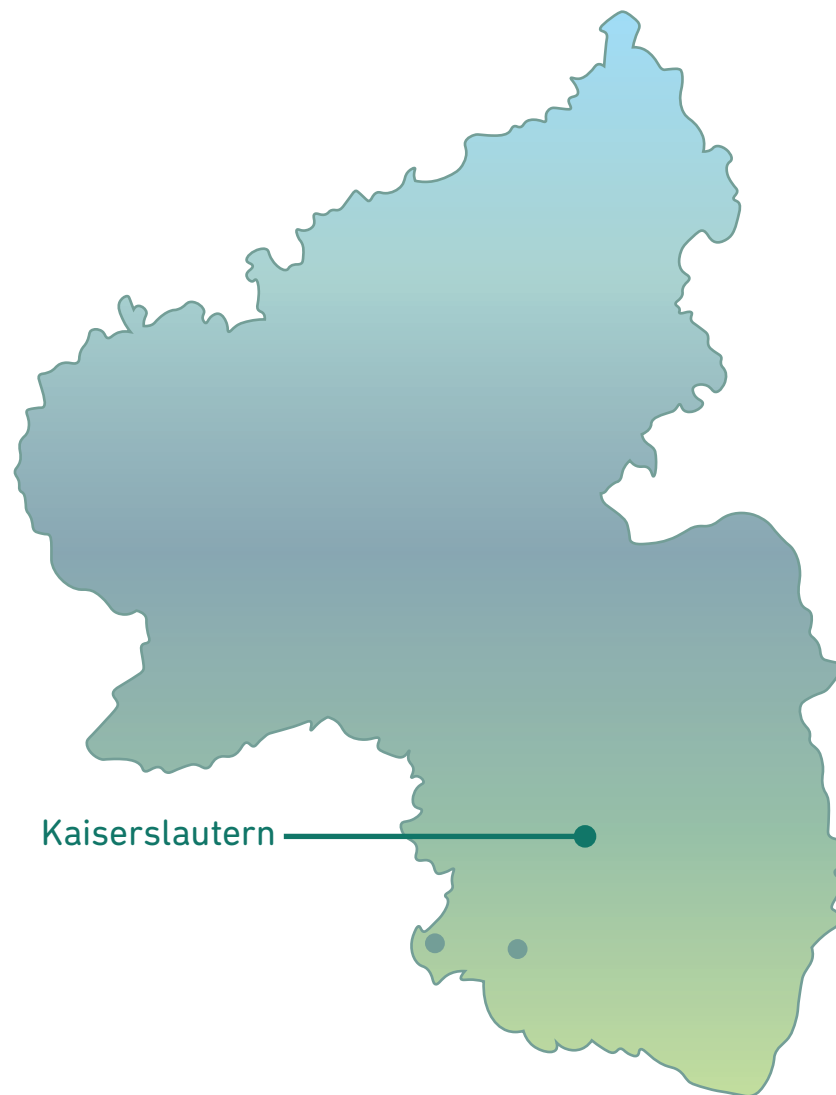

Kaiserslautern

Wichtig für Mensch & Wirtschaft

Ihr starker Partner in der Nähe

Vorpraktikum

Praktikum

Werkstudent*in

Praxisphase

Abschlussarbeit

Trainee

Direkteinstieg

Festanstellung

ORBIS AG

IT Consulting

#Familie #Innovativ #Expertise #Kontinuität

orbis.de

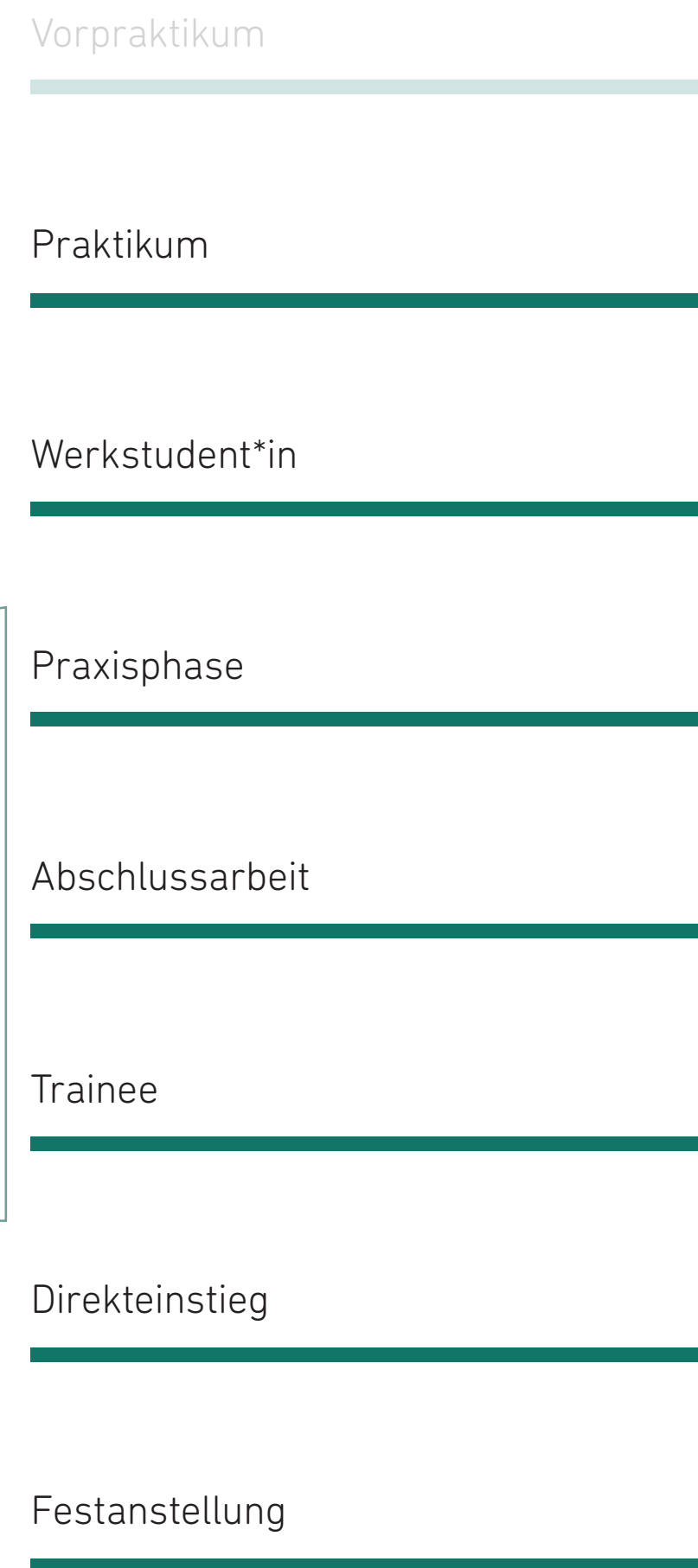
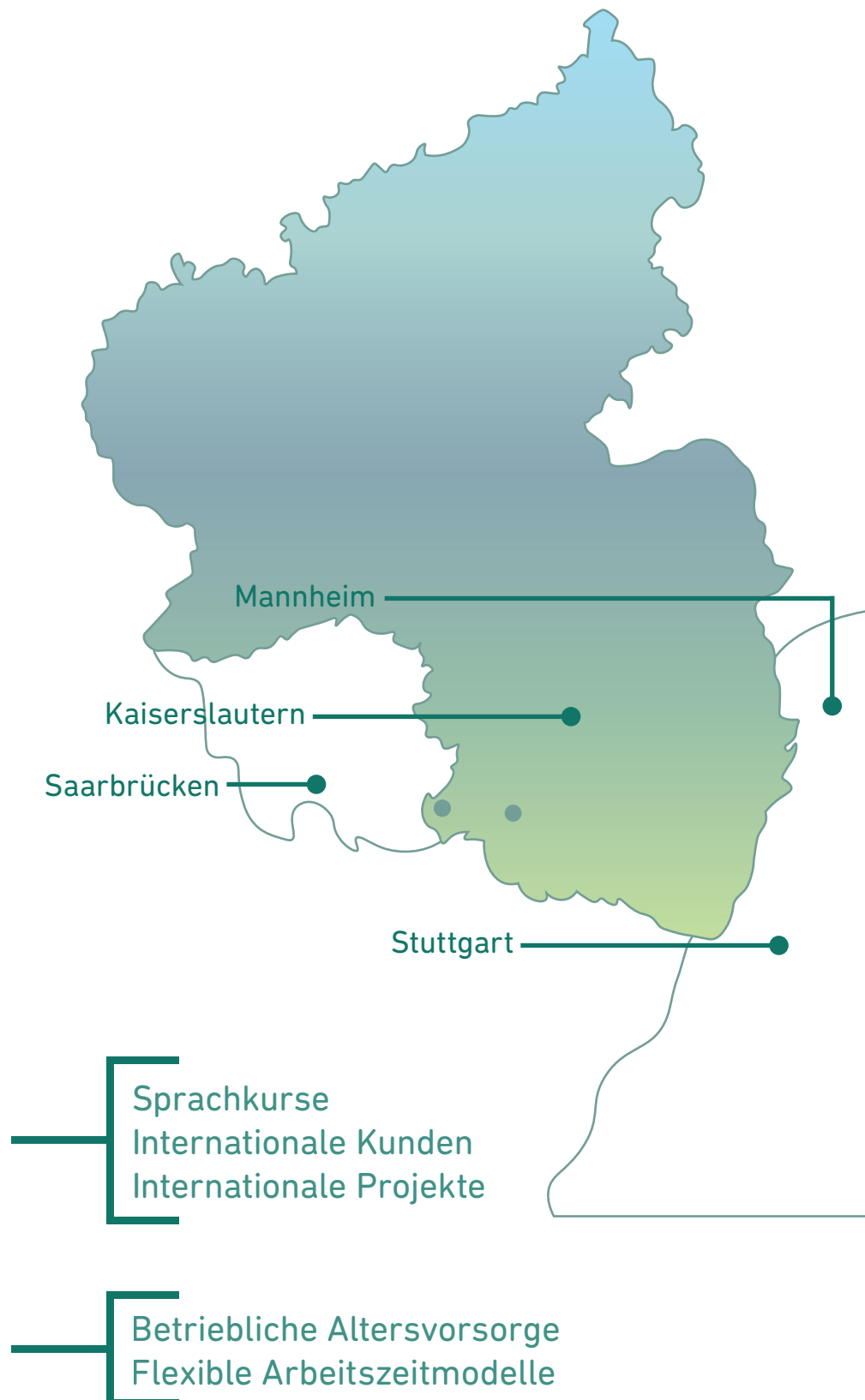
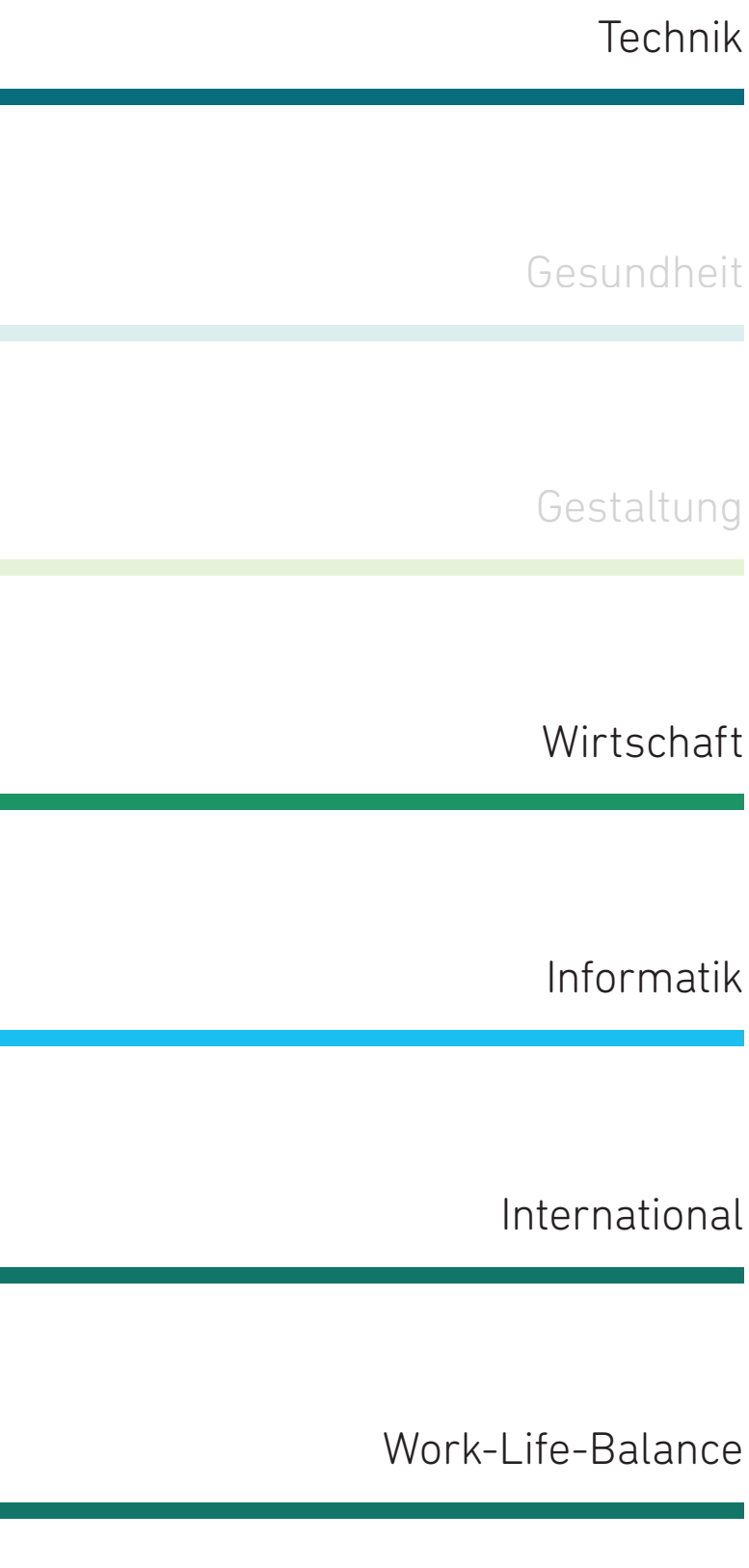

PHYTEC

Mikroelektronik

#EmbeddedHard-&Software #Familienunternehmen #30JahreErfahrung #Innovativ

phytec.de

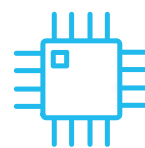
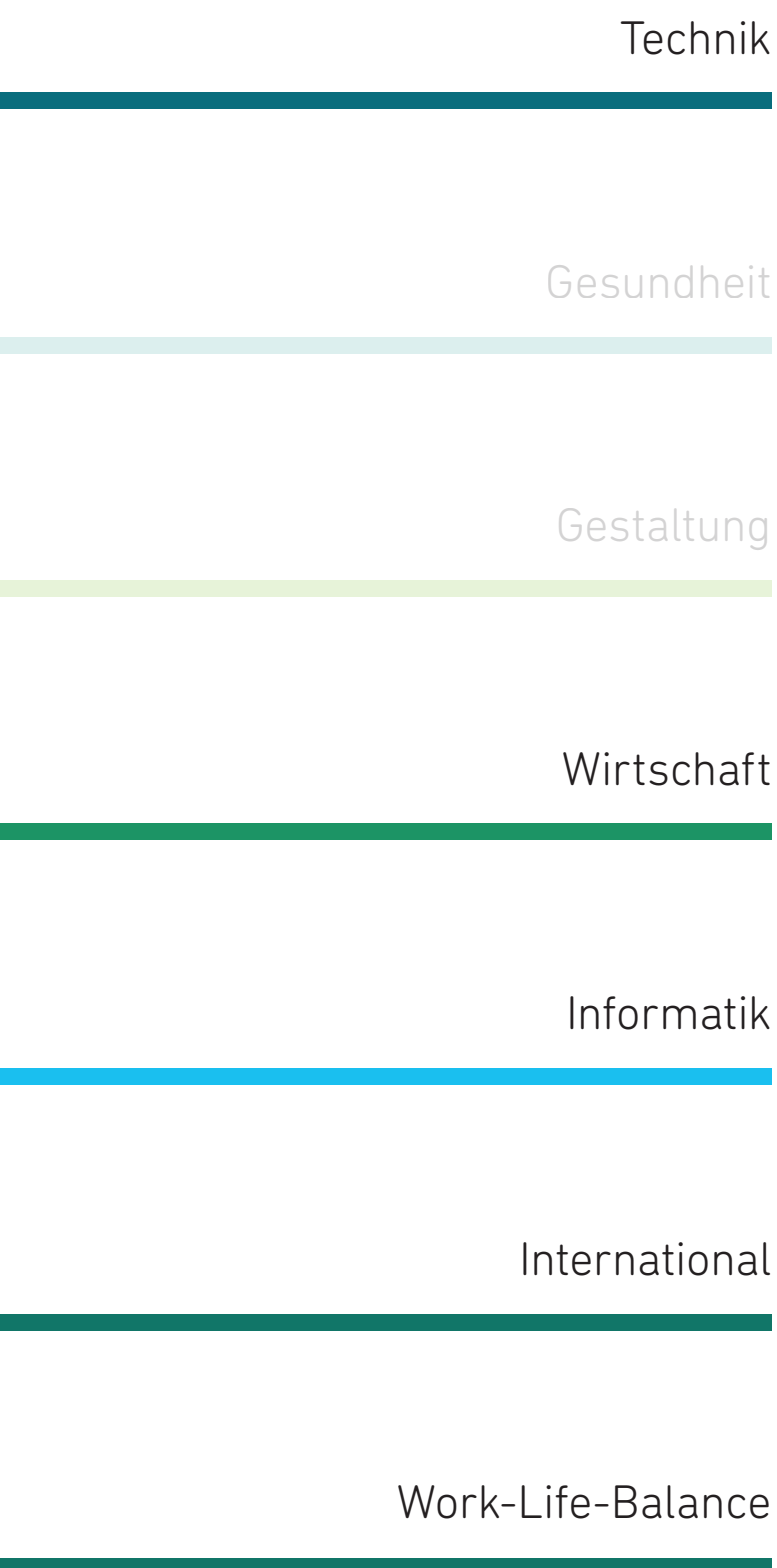

- Sprachkurse
- 5 Niederlassungen weltweit
- Internationale Zusammenarbeit
- Teamevents
- Massageangebot & Safttag
- Verschiedene Arbeitszeitmodelle

Vorpraktikum

Praktikum

Werkstudent*in

Praxisphase

Abschlussarbeit

Trainee

Direkteinstieg

Festanstellung

PROALPHA GRUPPE

IT | Software

#ERP #Softwareentwicklung #Beratung #Mittelstand #HiddenChampions

proalpha.com

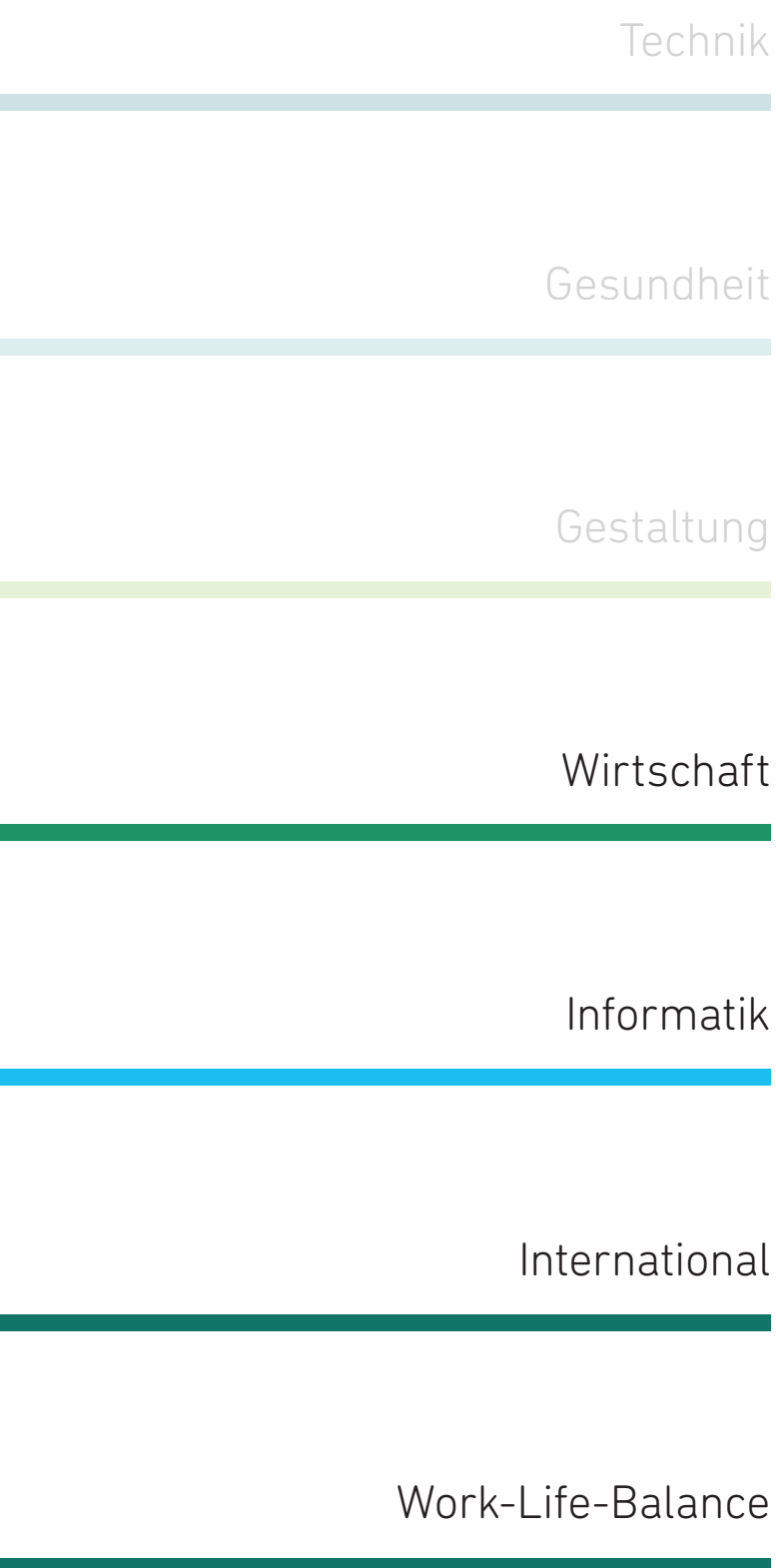

Technik



Gesundheit



Gestaltung



Wirtschaft



Informatik

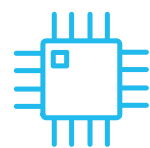

International



Work-Life-Balance

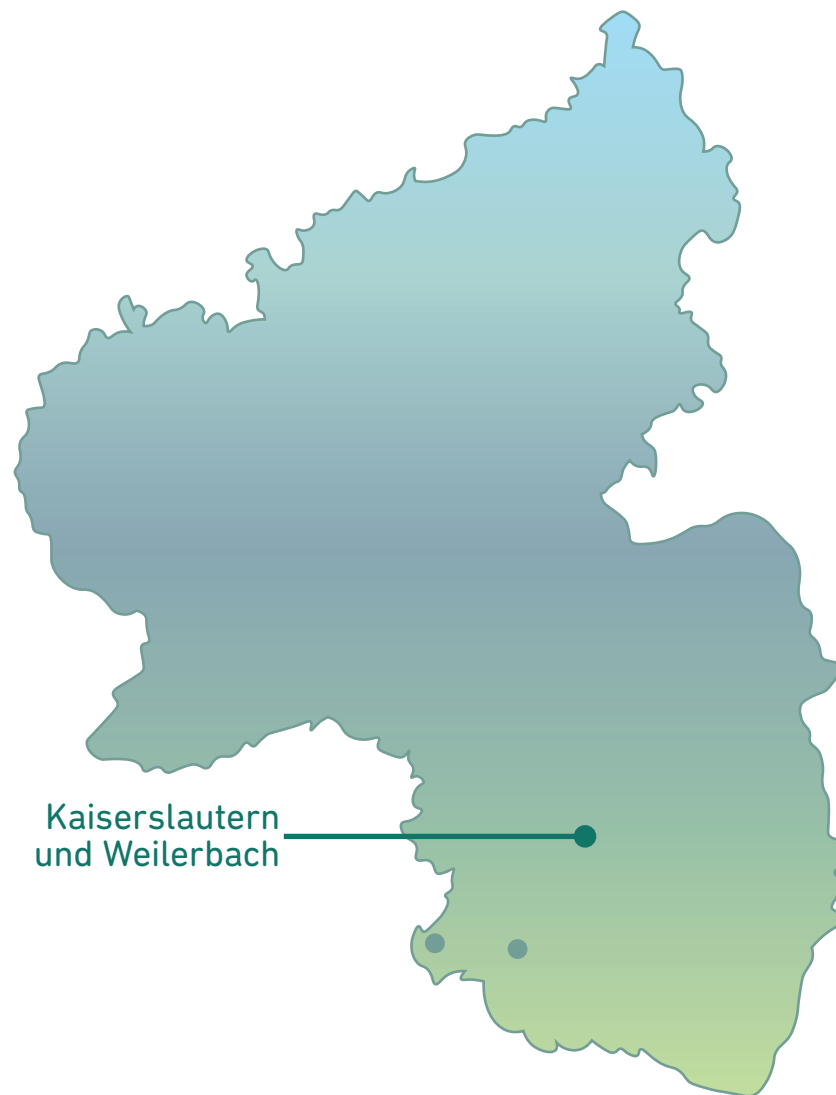

Kaiserslautern
und Weilerbach

Weltweit
Entsendungen
Charta der Vielfalt

Wertguthabenkonto
Flexible Arbeitszeiten
Sabbatical & 30 Tage Urlaub

Vorpraktikum

Praktikum

Werkstudent*in

Praxisphase

Abschlussarbeit

Trainee

Direkteinstieg

Festanstellung

PROFINE GMBH

Kunststoffverarbeitende Industrie

#Inhabergeführt #TraditionTrifftInnovation #Nachhaltigkeit #Karrierechancen #LebenslangesLernen

jobs.profine-group.com

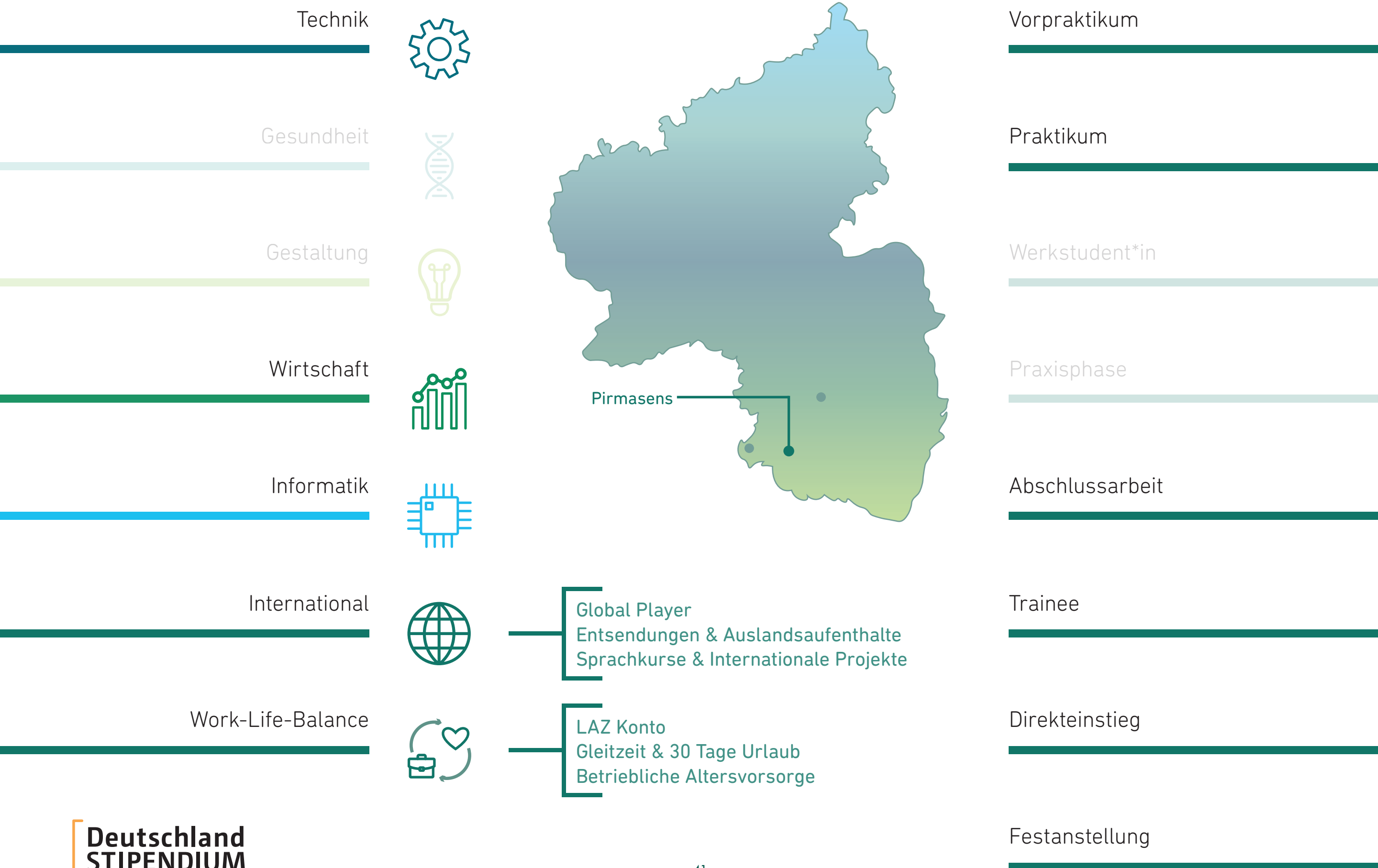



PRONES AUTOMATION GMBH

Software | Automatisierung

#E-Mobilität #Digitalisierung #Automatisierung #Kollegialität #Diversity

prones.de

Technik



Gesundheit



Gestaltung



Wirtschaft



Informatik

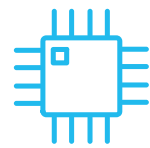

International



Work-Life-Balance

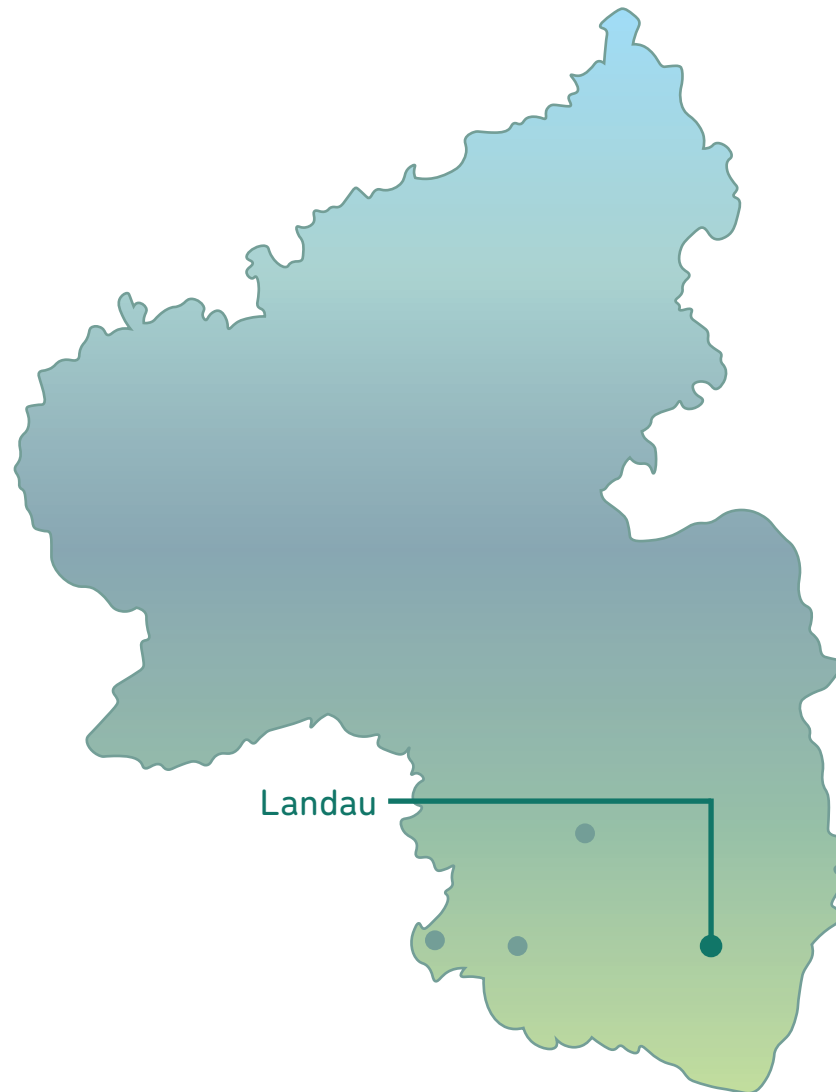

Landau

Gleitzeit
Familienfreundlichkeit
Fortbildungsförderung

Vorpraktikum

Praktikum

Werkstudent*in

Praxisphase

Abschlussarbeit

Trainee

Direkteinstieg

Festanstellung

PSB INTRALOGISTICS GMBH

Maschinen- | Anlagenbau/Intralogistik

#Intralogistics #AllesAusEinerHand #Hightechbranche #Systemlösungen

psb-gmbh.de/karriere/

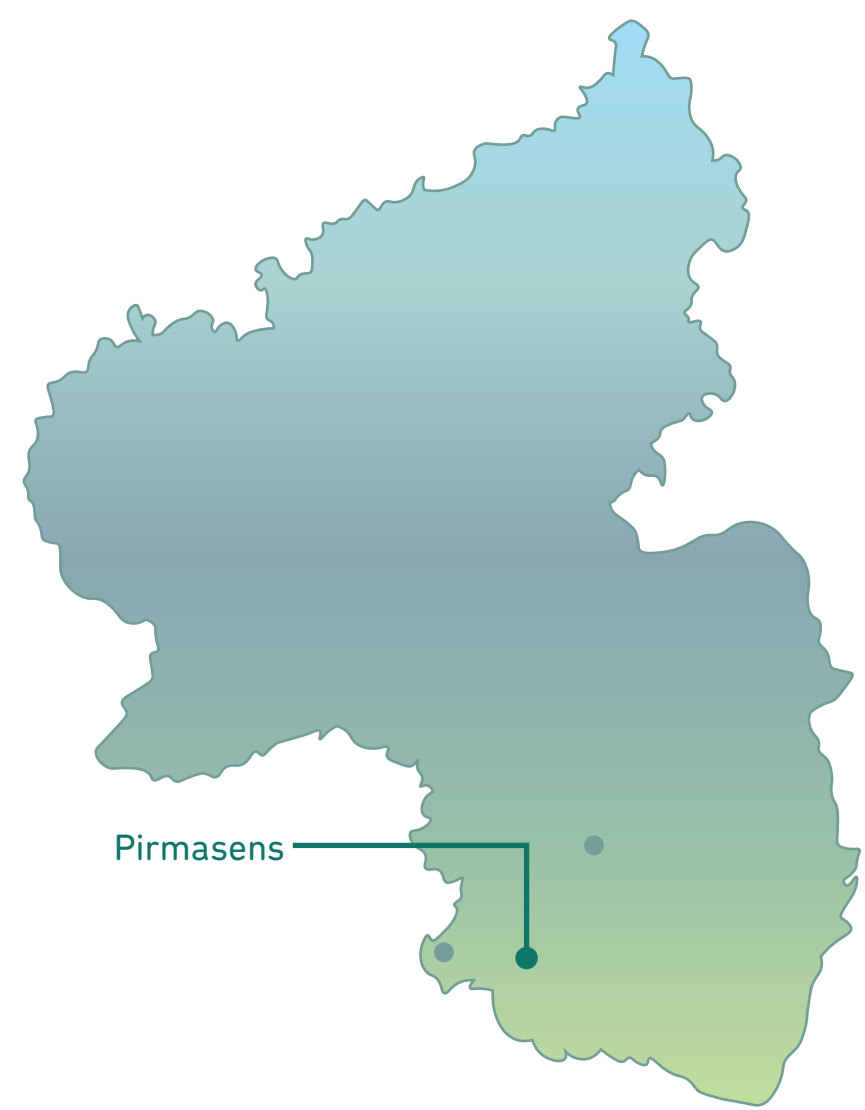
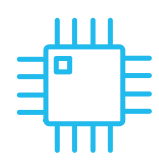
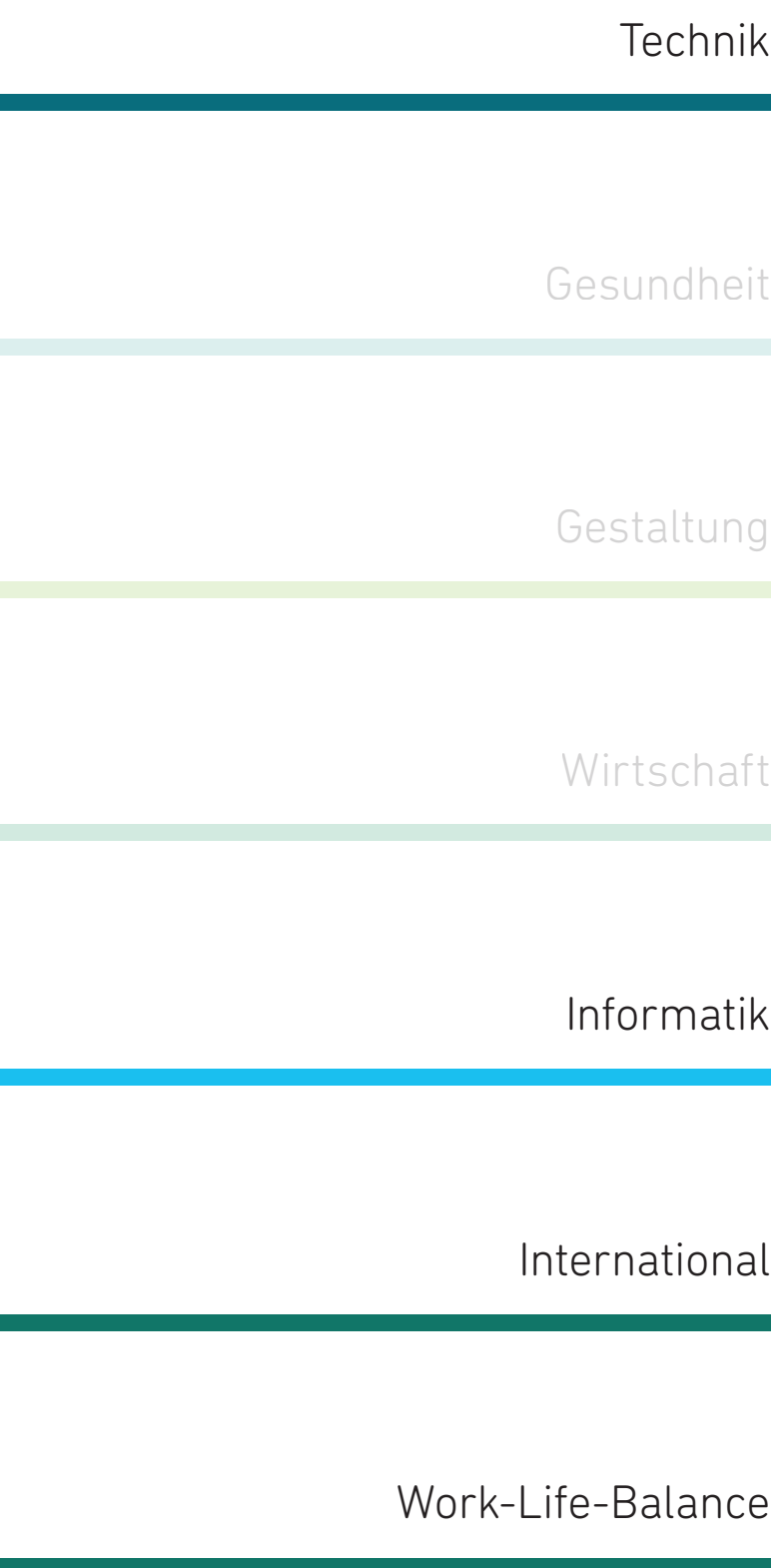

Pirmasens

- Internationale Projekte
Auslandseinsätze
- Gleitzeit
Home-Office
Betriebliche Altersvorsorge
Sportangebote

Vorpraktikum

Praktikum

Werkstudent*in

Praxisphase

Abschlussarbeit

Trainee

Direkteinstieg

Festanstellung

RETAILSOLUTIONS GMBH

IT Dienstleistungen

#SAP #Retail #Informatik

retailsolutions.ch

Technik



Gesundheit



Gestaltung



Wirtschaft



Informatik

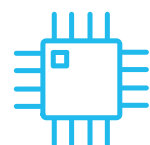

International



Work-Life-Balance

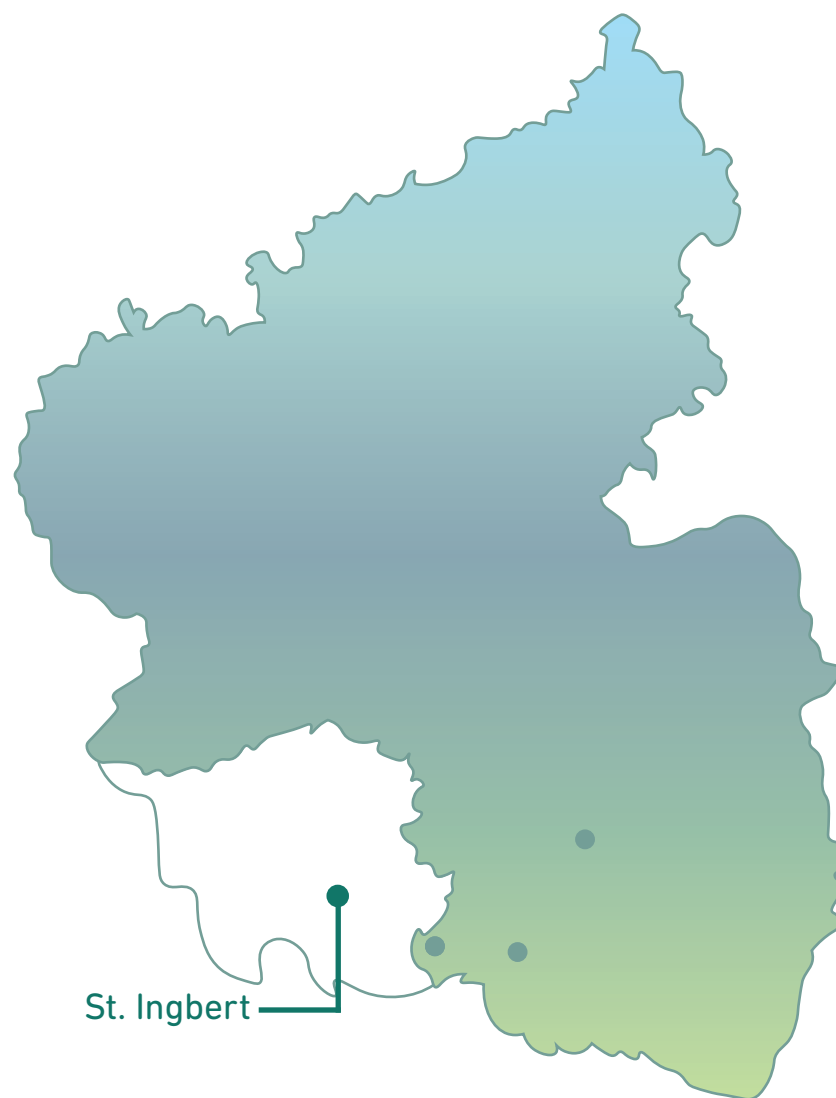

St. Ingbert

Firmenfahrzeug
 Flexible Arbeitszeiten

Vorpraktikum

Praktikum

Werkstudent*in

Praxisphase

Abschlussarbeit

Trainee

Direkteinstieg

Festanstellung

SPIRATEC AG

Industrial Engineering | Solutions

#Automation #Engineering #IT #Interdisziplinär #Innovation

spiratec.com

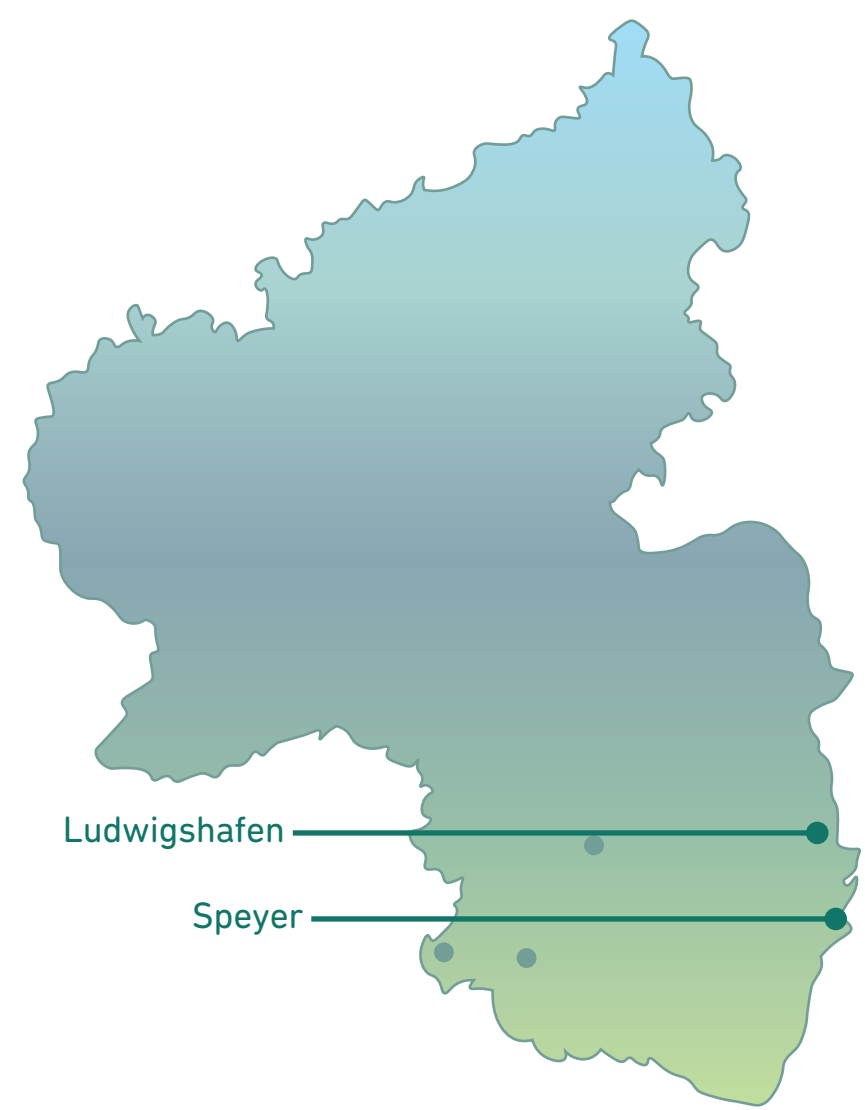
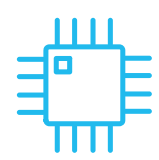
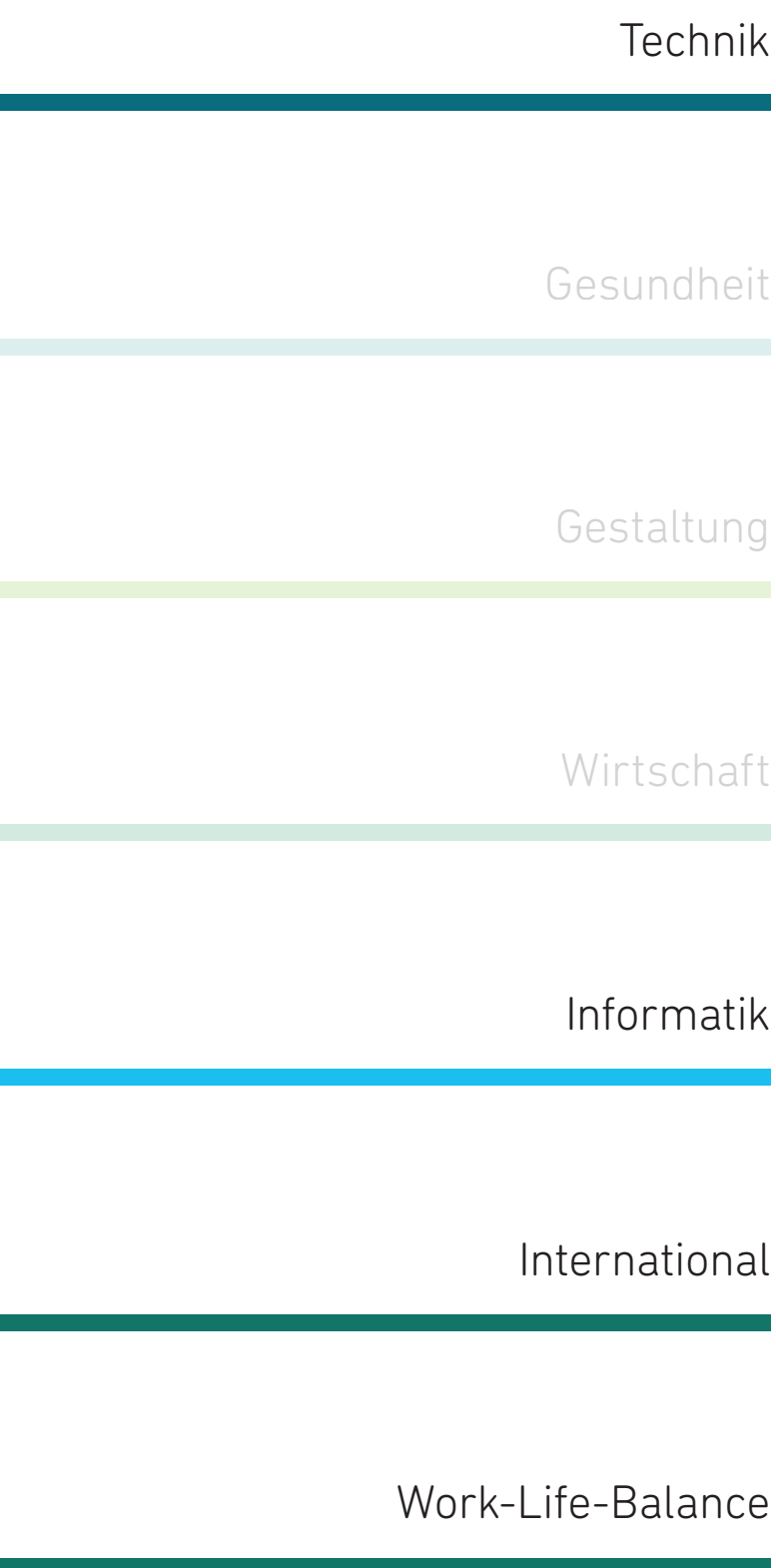

Ludwigshafen

Speyer

Vernetzung
 Weltweit tätig
 Internationale Projekte

Events
 Buddy-Programm
 Flexible Arbeitszeit

Vorpraktikum

Praktikum

Werkstudent*in

Praxisphase

Abschlussarbeit

Trainee

Direkteinstieg

Festanstellung

TECHNIKER KRANKENKASSE

Krankenkasse

#DeutschlandsBesteKrankenkasseLautFocusMoneySeitJahren

tk.de

- Technik
- Gesundheit
- Gestaltung
- Wirtschaft
- Informatik
- International
- Work-Life-Balance

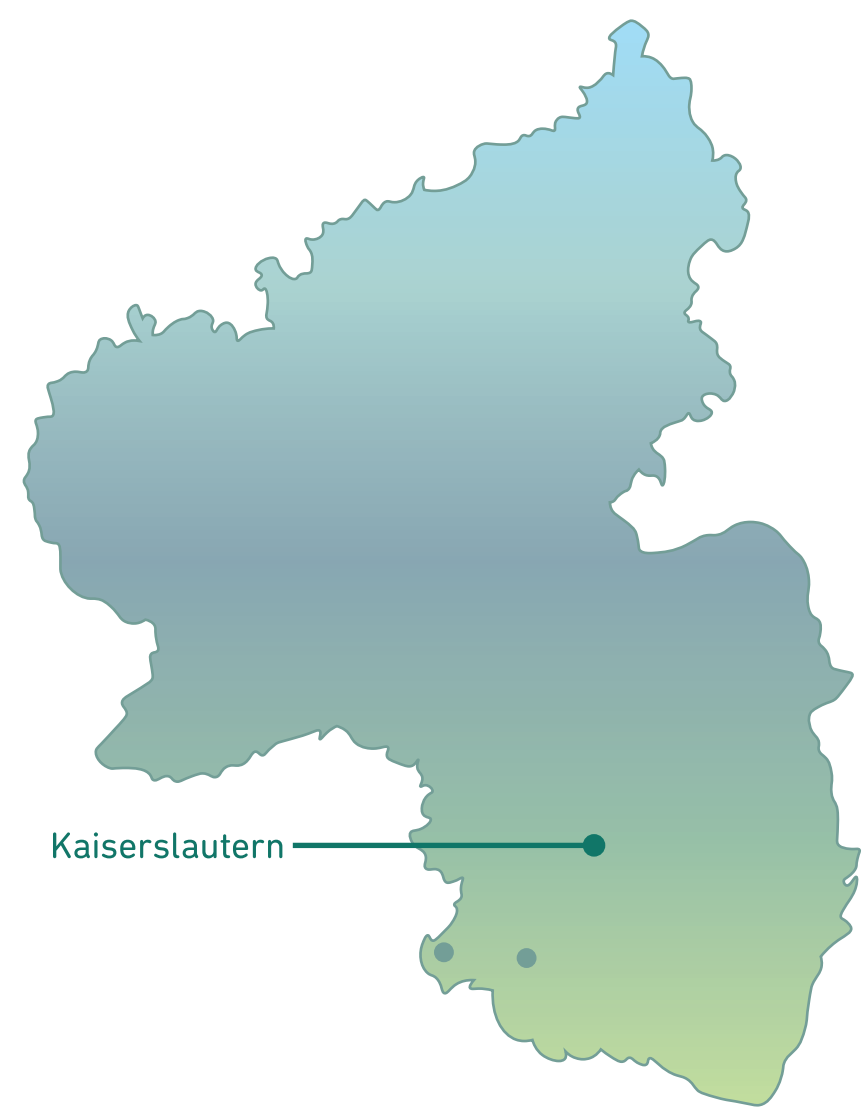
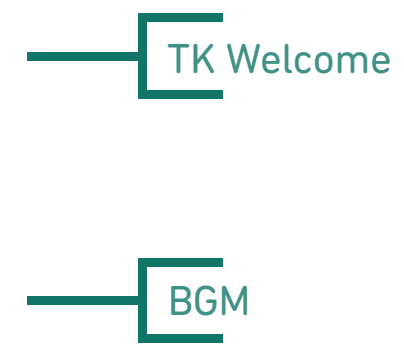

- Vorpraktikum
- Praktikum
- Werkstudent*in
- Praxisphase
- Abschlussarbeit
- Trainee
- Direkteinstieg
- Festanstellung



TLT-TURBO GMBH

Maschinenbau

#Global #Maschinenbau #Familiär

tlt-turbo.com

Technik



Gesundheit



Gestaltung



Wirtschaft



Informatik

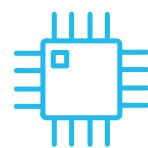

International



Work-Life-Balance

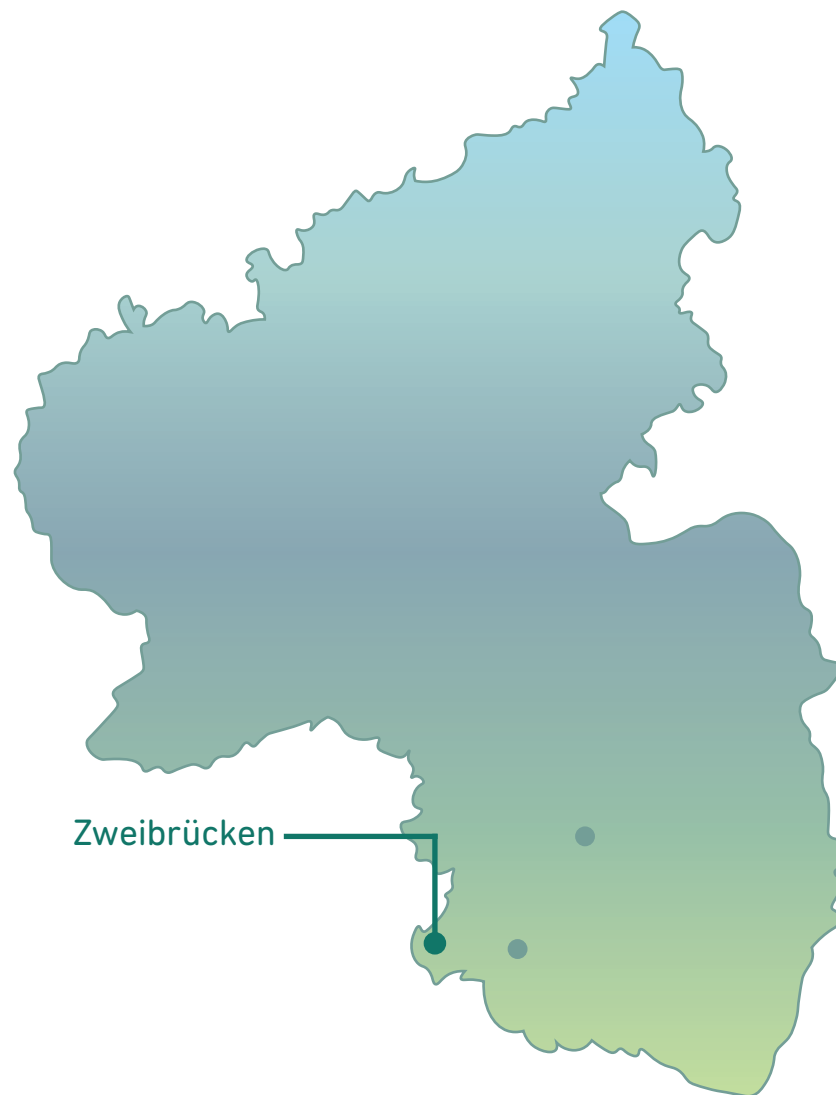

Zweibrücken

Global
TLT-Academy
People Exchange

Gleitzeit
Gesundheitsmanagement
Kinderbetreuungszuspruch

Vorpraktikum

Praktikum

Werkstudent*in

Praxisphase

Abschlussarbeit

Trainee

Direkteinstieg

Festanstellung

TOPDESK DEUTSCHLAND GMBH

Software

#FreundschaftlicheArbeitsatmosphäre #FlacheHierarchien #ModerneUnternehmenskultur

topdesk.de/jobs

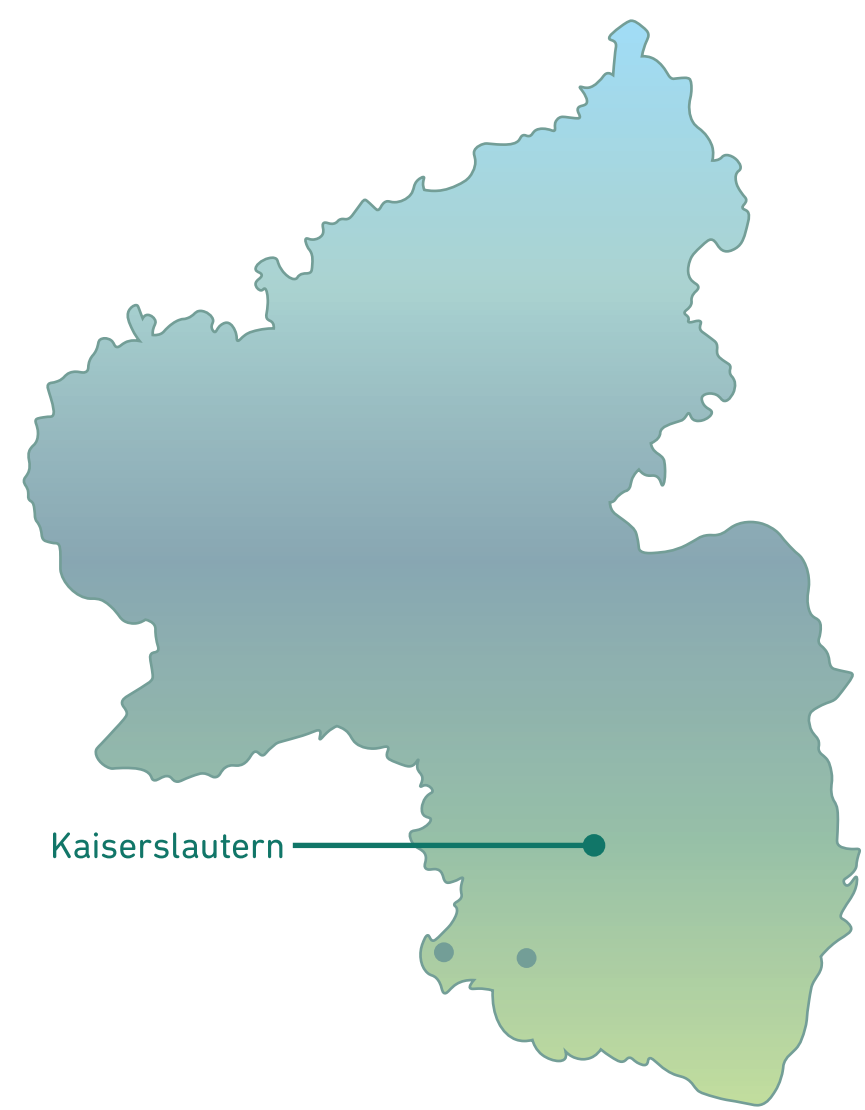
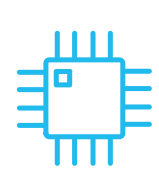
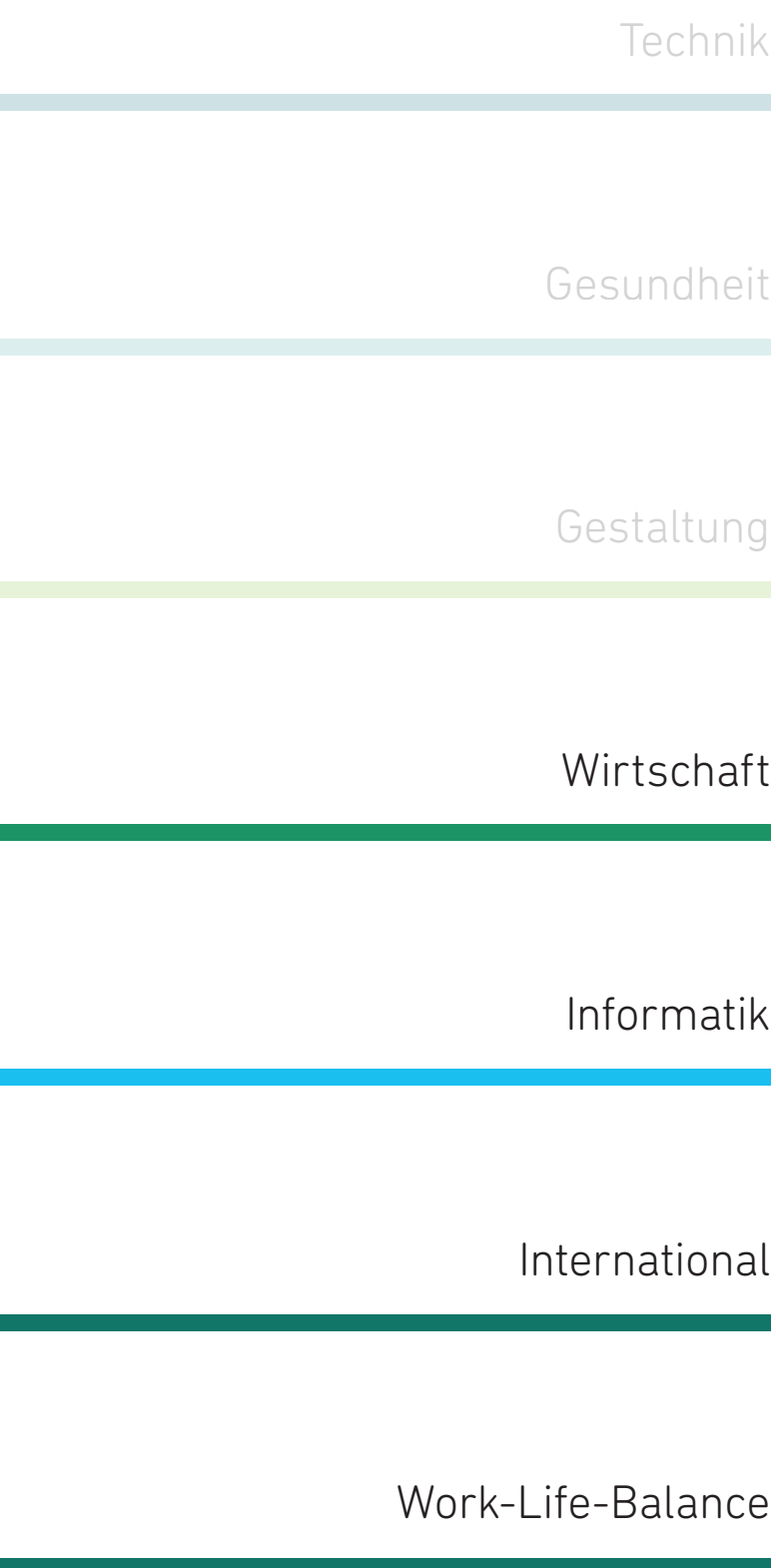

Kaiserslautern

International Meetings
 Summerparty Holland

Freiheiten
 Flexible Arbeitszeiten
 Betriebliche Gesundheitsförderung

Vorpraktikum

Praktikum

Werkstudent*in

Praxisphase

Abschlussarbeit

Trainee

Direkteinstieg

Festanstellung

VIAMON GMBH

Security | Energy

#International #Innovative #Flexible #CustomerFocused #FlacheHierarchie #Wachstum

viamon.com

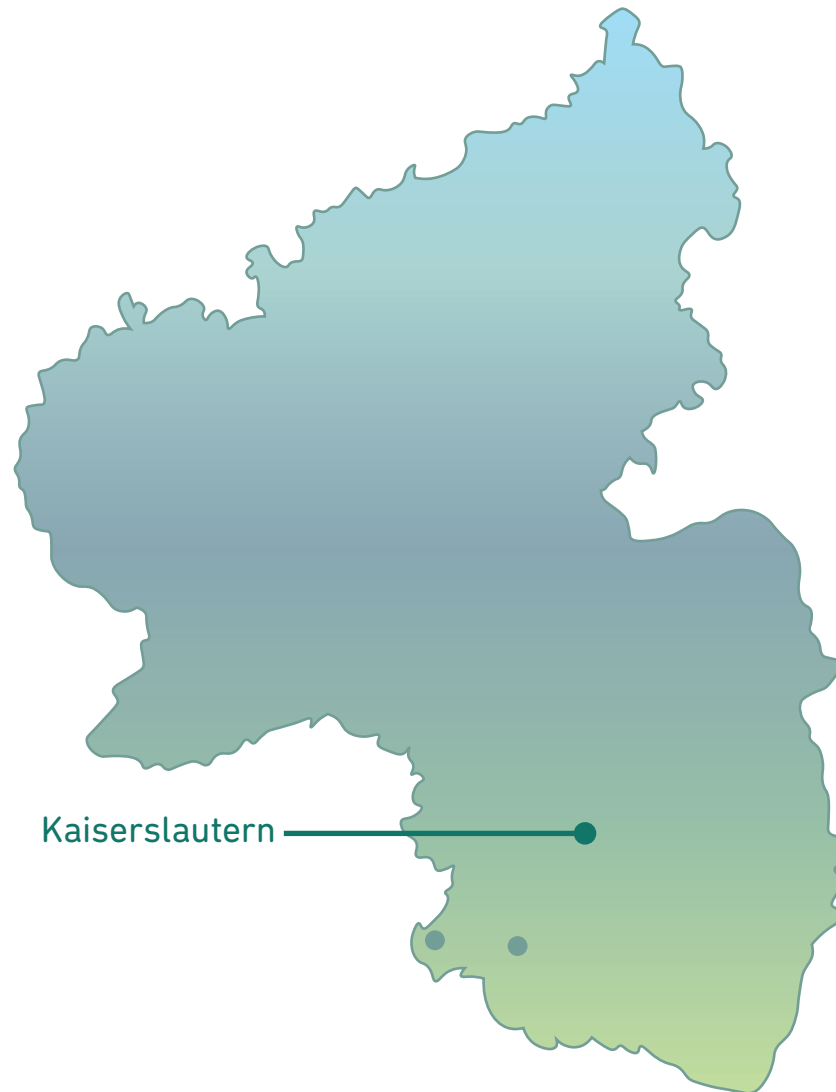
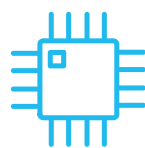
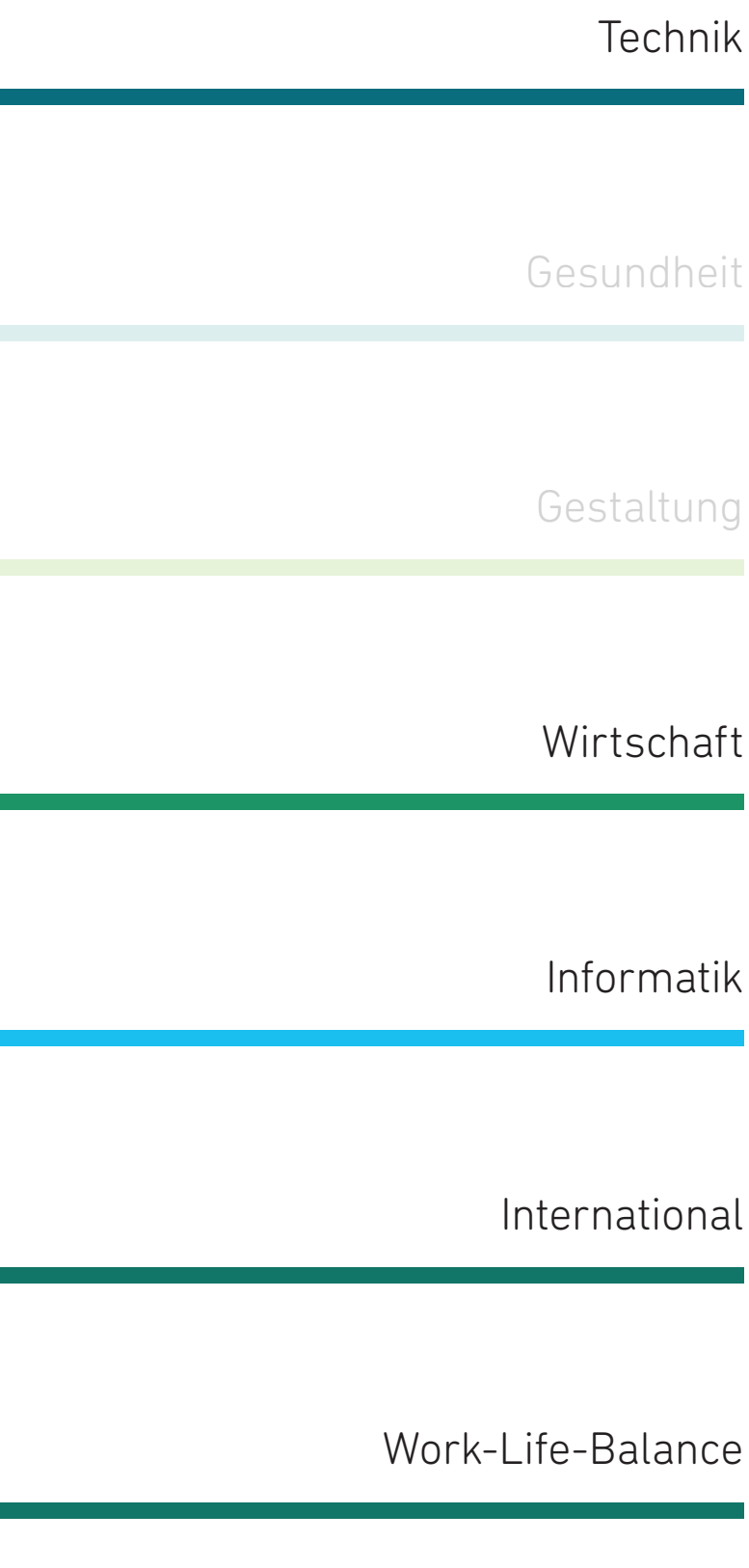

Sprachkurse
Auslandsaufenthalte

Gleitzeit
Betriebliche Altersvorsorge

Vorpraktikum

Praktikum

Werkstudent*in

Praxisphase

Abschlussarbeit

Trainee

Direkteinstieg

Festanstellung

WACKER OBJEKT GMBH & CO. KG

Hochbau | Schlüsselfertigbau

#Hochbau #Weltoffen #Außergewöhnlich

wacker-objekt.de

- Technik
- Gesundheit
- Gestaltung
- Wirtschaft
- Informatik
- International
- Work-Life-Balance

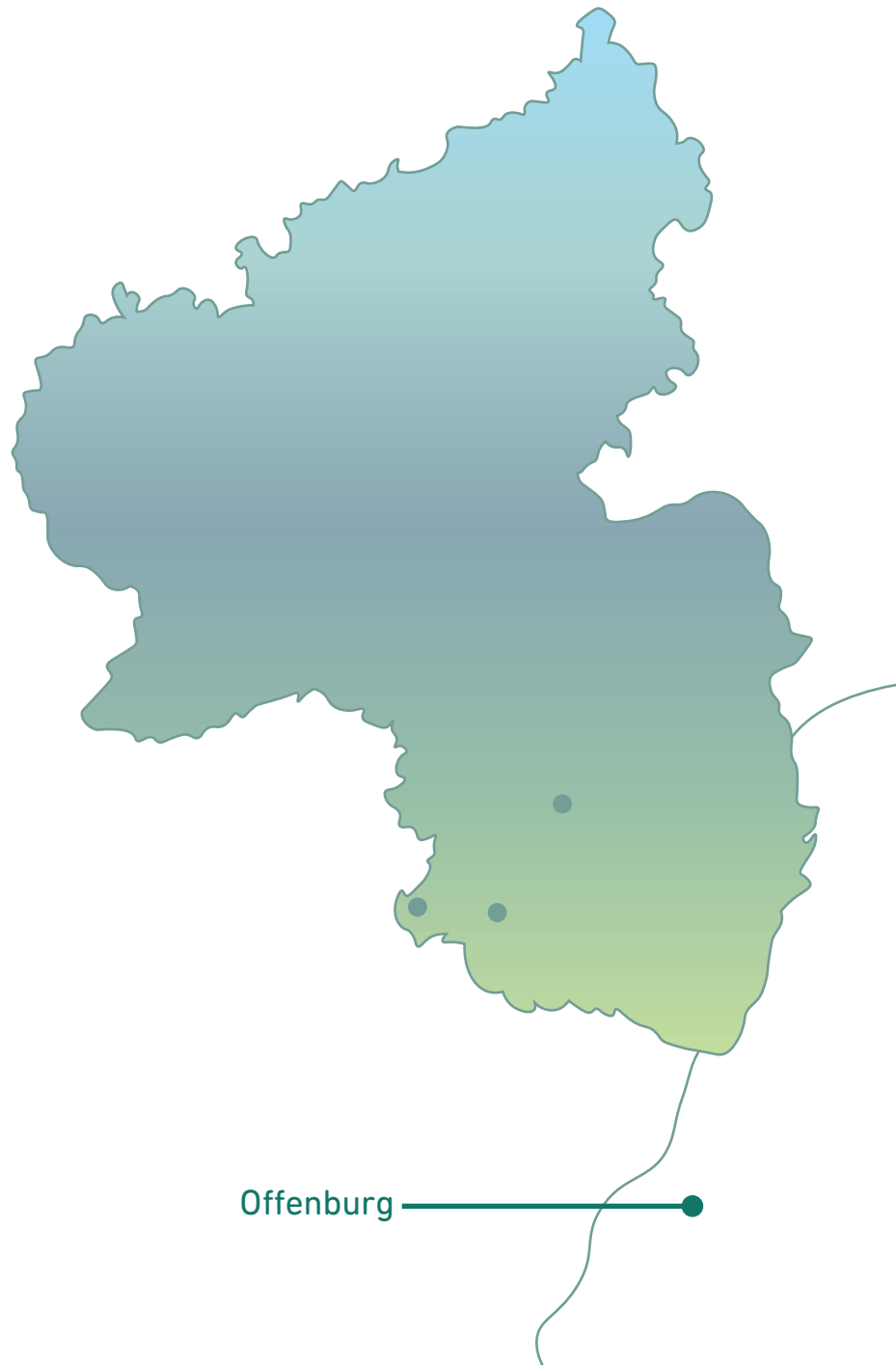
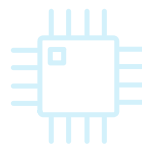

Vorpraktikum

Praktikum

Werkstudent*in

Praxisphase

Abschlussarbeit

Trainee

Direkteinstieg

Festanstellung

WIPOTEC GMBH

Wiege- | Inspektionstechnologie

#WirSindWipotec #InnovationPassionFirst #Wiegetechnologie

wipotec.com

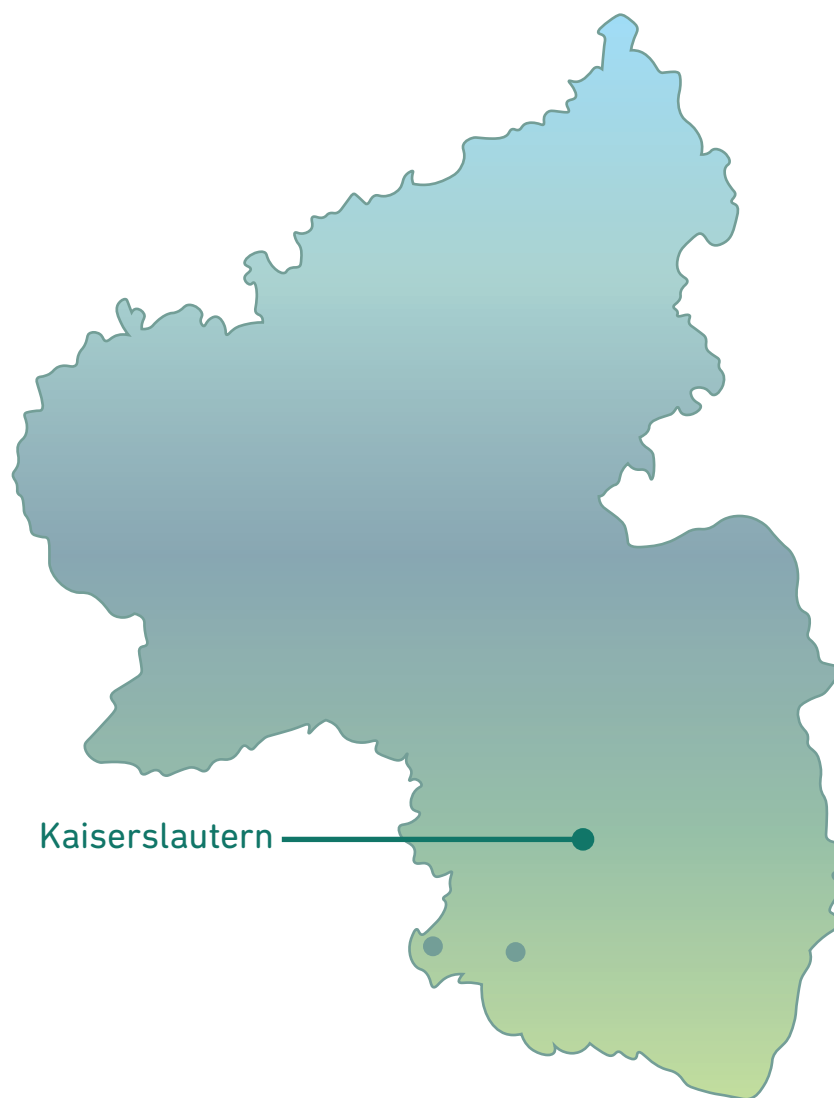
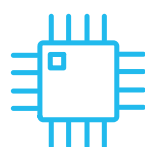
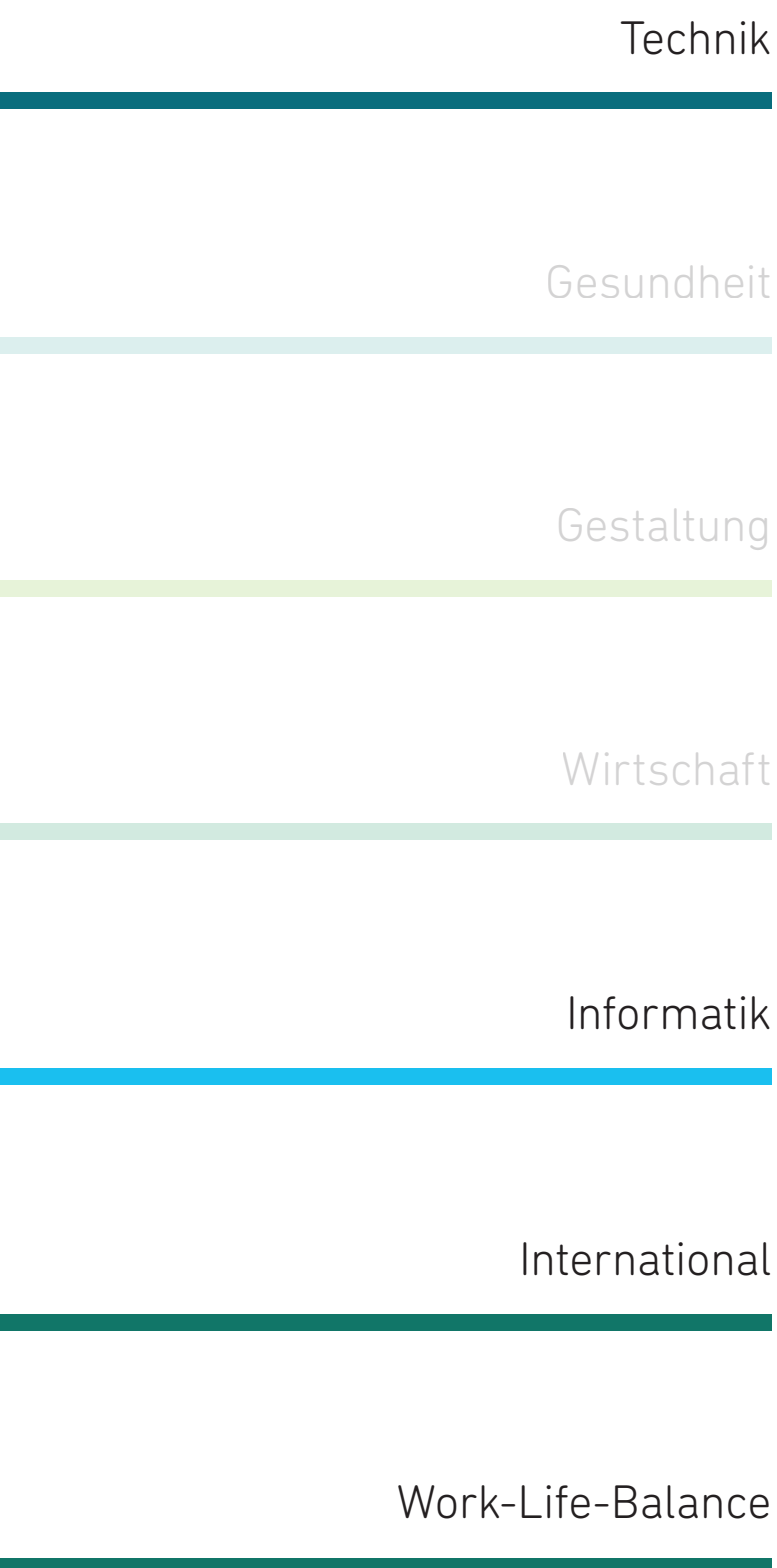

We take care
 Weltmarktführer
 Inspection on all levels

Wipofit
 WipoWichtel
 Sicherer Arbeitsplatz

Vorpraktikum

Praktikum

Werkstudent*in

Praxisphase

Abschlussarbeit

Trainee

Direkteinstieg

Festanstellung

Die Firmenkontaktmesse ist ein Angebot der Hochschule Kaiserslautern und wird realisiert durch das Referat Wirtschaft und Transfer.

Die abgedruckten Beschreibungen der Ausstellenden wurden von den teilnehmenden Unternehmen und Institutionen zugeliefert. Abgedruckte Beiträge müssen nicht die Meinung der Redaktion wiedergeben. Alle Angaben sind ohne Gewähr.

Aus Gründen der besseren Lesbarkeit wird in dieser Publikation überwiegend die maskuline Form verwendet. Eine Aussage über das Geschlecht der Betroffenen wird damit nicht getroffen.

REDAKTION: Referat Wirtschaft und Transfer
LAYOUT: Justin Weinel