Anleitungen zum Ausfüllen der pdf Datei

Ab der Version 11.0.11 (2015.007.20033) des Adobe Acrobat Readers ist es möglich pdf Dateien auszufüllen, die keine Formularoption beinhalten. In den Browser integrierte Reader können dies nicht. So geht's.

Oben rechts ist die Schaltfläche *Ausfüllen und Unterschreiben* durch Anklicken erhält man die Möglichkeit aus verschiedenen Werkzeugen auszuwählen.

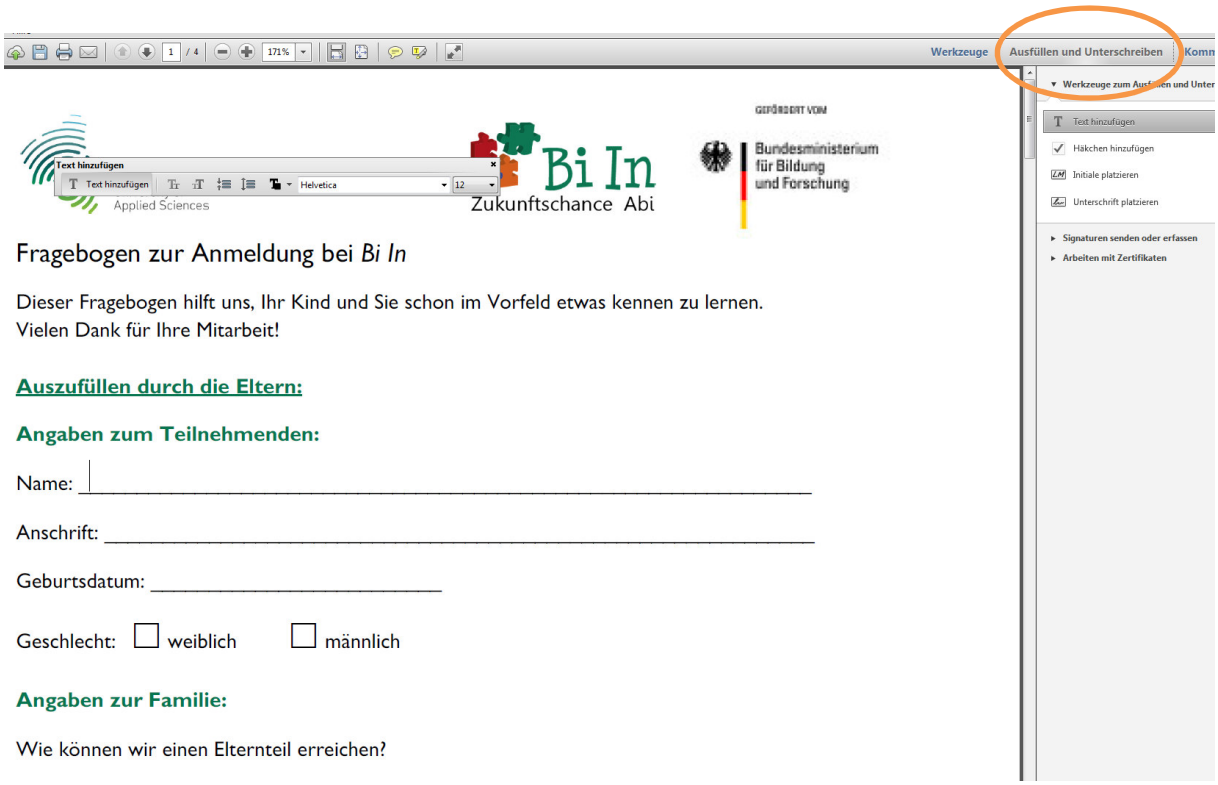

Es kann einfach die vorausgewählte Schriftart zum Ausfüllen genutzt werden.
Bitte alle Felder mit Inhalt füllen.
Für die Ankreuzkästen kann das Werkzeug *Häkchen hinzufügen* genutzt werden.
Felder die gestrichen werden sollen einfach frei lassen.

Noten im letzten Halbjahr:
Bitte ankreuzen und bei Einteilung in verschiedene Kursniveaus, auch die Kurs-Abkürzung angeben.
Wenn ein Fach nicht belegt wurde, einfach streichen!

	Kurs	1	1–	2+	2	2–	3+	3	3–	4+	4	4–	5	6
Deutsch	G						✓							
Englisch	E2		✓											
Mathematik														
Physik														
Chemie	LK													
Biologie	GK													
Informatik														
Sport														

In der Vereinbarung werden Unterschriften der Erziehungsberechtigten und des Interessenten benötigt diese können mit dem Werkzeug *Unterschrift platzieren* erstellt werden. Es kann eine Unterschrift gezeichnet werden oder eine eingescannte Unterschrift als Bild eingefügt werden.

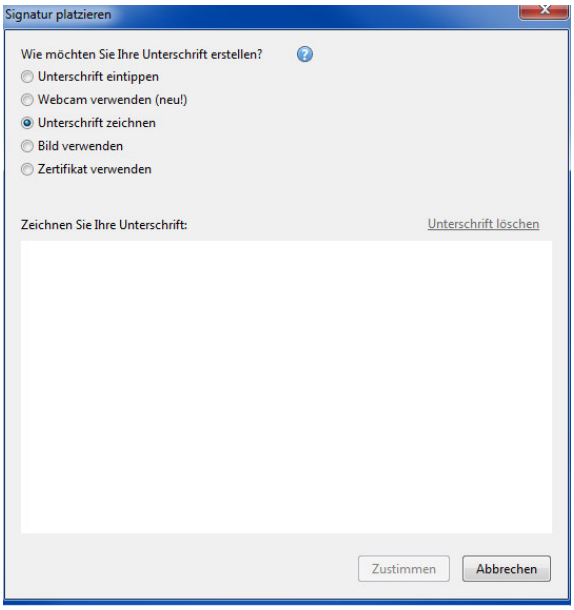

Die zweite Unterschrift kann eingefügt werden in dem die erste Unterschrift gelöscht wird. Dies ist möglich durch Anklicken des kleinen Pfeils rechts am Werkzeug.

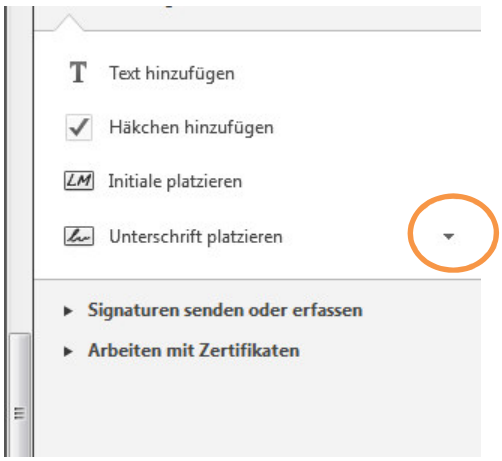

So könnten die Unterschriften dann aussehen.

Mit der Unterschrift dieses Vertrages erklären sich die erziehungsberechtigte Person und die Schülerin/der Schüler mit obigen Bedingungen einverstanden.

Angaben zur Person:

Name des Jugendlichen: _____
(Vor- und Nachname)

Datum: _____ _____
(Unterschrift eines Erziehungsberechtigten) (Unterschrift der Schülerin/des Schülers)

Nun noch das Dokument abspeichern und an bianka.nikolaus@hs-kl.de senden.